

#### ALMENNT

UM ER AÐ RÆÐA VIBYGGINGU VIÐ NÚVERANDI SKRIFSTOFUHÚS, OG ÞAR MEÐ ENDURNÝJUN OG VIÐBÆTUR Á HITA- OG ÞRIFAKERFI.

#### HÖNNUNARFORSENDUR

BYGGINGARREGLUGERÐ NR. 112:2012  
VATNSLAGNIR ÍST 67:2013  
FRÁRENNISLAGNIR ÍST 68:2013  
HITALAGNIR ÍST 69:2002  
ÍST EN 442:2015

#### SKAMMSTAFANIR

BK	BADKAR
EV	ELDHÚSVASKUR
FR	TENGIKÓTI Á REGNVATNSLÖGNUM
FS	TENGIKÓTI Á SKÓLPLÖGNUM
GK	GÓLFKÓTI
GN	GÓLFNIÐURFALL ÁN GEGNUMRENNISLIS
GN+HL	GÓLFNIÐURFALL MEÐ GEGNUMRENNISLI FRÁ HANDLAUG
GN+SV	GÓLFNIÐURFALL MEÐ GEGNUMRENNISLI FRÁ SKOLVASK
HL	HANDLAUG
HR	HREINSISTÚTUR
NF	NIÐURFALL Í LÖÐ
RK	RENNISLISKÓTI
RV	RÆSTIVASKUR
SB	STEYPIBÁÐ
SN	SVALANIÐURFALL
SV	SKOLVASKUR
TM	TENGIKÓTI Á SKÓLPLÖGNUM
VS	VATNSSALERNI
ÞN	ÞAKNIÐURFALL
ÞS	ÞVAGSKÁL
ÞV	ÞVOTTAVÉL

#### TÁKN Á TEIKNINGUM

FRÁRENNISLÖGN
FRAMRÁS HITAKERFI
BAKRÁS HITAKERFI
HEITT NEYSLUVATN
KALT NEYSLUVATN
STÝRISTRENGUR
HRINGRÁS

#### FRÁRENNISLAGNIR

ALLAR SKÓPLAGNIR INNAHÚSS SKULU VERA ÚR STEYPUJÁRNI (J) GREINAR Í LÉTTUM VEGGJUM OG ÚTLOFTUNARLAGNIR MEGA VERA ÚR POLYPROPYLEN (PP).  
REGNVATNSLAGNIR FRÁ ÞAKNIÐURFÖLLUM SKULU VERA SAMSDÖNAR ÞEH LAGNIR. LAGNIR OG TENGIKÓTI SKULU VERA FRÁ SAMANFRAMLEIÐANDA.

NOTA SKAL EINANGRUN/ÁDRAG Á ALLAR SKÓPLAGNIR SEM FARA INN Í LÉTTA VEGGI. EINANGRA SKAL LAGNIR FRÁ ÞAKNIÐURFÖLLUM MEÐ STEINULL OG TRAUSTU RAKAVARNARLAGI.

ALLAR LÁRÉTTAR LAGNIR SKULU VERA MEÐ A.M.K. 20% HALLA.

FARA SKAL EFTIR FYRIRMÆLUM FRAMLEIÐANDA VARDANDI FESTINGAR, BÆÐI HVAD VARDAR ALMENNAR FESTINGAR OG HJÓÐEINANGRADAR FESTINGAR. ALLAR FESTINGAR SKULU VERA MEÐ GÜMMIHRINGJUM. MILLI PLATNA (GÓLFA) SKAL VERA A.M.K. EIN BURÐARFESTING OG EIN HJÓÐEINANGRUÐ FESTING.

#### NEYSLUVATNSLAGNIR

HEITT NEYSLUVATN ER UPPHITAÐ KALT VATN HITAÐ Í VARMASKIPTI. HITASTIG MÁ EKKI FARA YFIR 60°C.

ALLAR LAGNIR LIGGJA Í GÓLFPLÖTU, VIÐ LOFT, Á VEGGJUM EÐA Í LÉTTUM INNVEGGJUM. ÞAR SEM LAGNIR LIGGJA Í PLÖTU SKAL NOTA HLÍÐARRÖR UTAN UM LAGNIR.

LAGNIR SKULU VERA PEX-A LAGNIR SAMKVÆMT DIN 1988. SÝNILEGAR LAGNIR SKULU VERA ÞUNNVEGGJA RYÐFRÍAR LAGNIR. TENGIKÓTI SKULU VERA AF SAMANUPPRUNA OG LAGNIR. HLÍÐARRÖR SKULU VERA ÚR POLYETHYLEN (PE).

ÞRÝSTIPRÓFA SKAL ALLAR LAGNIR MEÐ 1,5 X VINNUPRÝSTING EÐA MINNST 15 bar OG SKAL ÞAÐ GERT SAMKVÆMT FORSKRIFT FRAMLEIÐANDA LAGNANNA.

GERA SKAL RÁÐSTAFANIR VARDANDI HJÓÐBURÐ FRÁ LÖGNUM YFIR Í BYGGINGAHLUTA.

EINANGRA SKAL LAGNIR MEÐ ÖBBRENNANLEGGRI EINANGRUN OG SKAL EFNISÞYKKT Á EINANGRUN VERA EFTIRFARANDI:

LAGNIR <= DN50	20 mm ÞYKK EINANGRUN
LAGNIR > DN50	30 mm ÞYKK EINANGRUN

ALLAR LAGNIR UNDIR LOFTUM SKULU HENGÐAR Í ÞAR TIL GERÐAR BAULUR EÐA RÓLUR. LAGNIR UTAN Á VEGGJUM SKULU FESTAR Í MÁLMFESTINGAR ÞÉTT VIÐ VEGG OG SKULU FESTINGAR ALLAR VERA AF SÖMU GERÐ. LAGNIR Í LÉTTUM INNVEGGJUM SKAL FESTA Í STÖÐIR. GÆTA SKAL SÉRSTAKLEGA ÞESS AÐ RENNSLISHJÓÐ BERIST EKKI Á MILLI LAGNA OG BURÐARVIRKIS.

FJARLEGD MILLI UPPHENGJA MÁ EKKI VERA MEIRI EN 0,7 m FYRIR DN20, 0,95 m FYRIR DN32, SJÁ ANNARS LEIÐBEININGAR FRAMLEIÐANDA.

#### SLÖKKVILÖGN (BRUNASLÖNGUR)

LAGNIR SKULU VERA GALVANHJÓÐAÐAR STÁLLAGNIR. TENGIKÓTI SKULU VERA AF SAMANUPPRUNA OG LAGNIR.  
ÞRÝSTIPRÓFA SKAL ALLAR LAGNIR MEÐ 6,0 bar VATNSPRÝSTINGI SEM SKAL STANDA Í 24 klst. OG SKAL YFIRFARA ALLAR TENGINGAR MEÐ SJÓNSKÖÐUN.

#### HITALAGNIR

LAGNIR SKULU VERA SVÖRT STÁLRÖR SAMKVÆMT DIN 2440. TENGIKÓTI SKULU VERA SAMKVÆMT DIN 2950 OG AF SAMANUPPRUNA OG LAGNIR.

ÞRÝSTIPRÓFA SKAL ALLAR LAGNIR MEÐ 6,0 bar VATNSPRÝSTINGI SEM SKAL STANDA Í 24 klst. OG SKAL YFIRFARA ALLAR TENGINGAR MEÐ SJÓNSKÖÐUN.

EINANGRA SKAL LAGNIR OG TENGIKÓTI MEÐ 15 mm ÖBBRENNANLEGGRI EINANGRUN T.D STEINULLARHÖLKUM MEÐ ÁFÖSTUM TREFJASTYRKTUM ÁLDÚK.

SÝNILEGAR LAGNIR Á VEGGJUM ERU ÁN EINANGRUNAR.

ALLAR LAGNIR UNDIR LOFTUM SKULU HENGÐAR Í ÞAR TIL GERÐAR BAULUR EÐA RÓLUR. LAGNIR UTAN Á VEGGJUM SKULU FESTAR Í MÁLMFESTINGAR ÞÉTT VIÐ VEGG OG SKULU FESTINGAR ALLAR VERA AF SÖMU GERÐ.

MESTA FJARLEGD MILLI UPPHENGJA ER 2 m.

#### KÆLILAGNIR

STOFNAR KÆLILAGNA SKULU VERA PLASTLAGNIR PP-R CLIMATHERM SDR 11 (PN10) SAMKVÆMT DIN 8077/78. TENGIKÓTI SKULU VERA AF SAMANUPPRUNA OG LAGNIR.

GREININGAR Á HÆÐUNUM SKULU VERA ÚR KROSSBUNDNU POLYETHYLEN PEX MEÐ SÚREFNISFLÆÐIVÖRN EÐA ÁLPX SAMKVÆMT DIN 1988. TENGIKÓTI SKULU VERA AF SAMANUPPRUNA OG LAGNIR. ÞRÝSTIPRÓFA SKAL ALLAR LAGNIR MEÐ 10 bar VATNSPRÝSTINGI SEM SKAL STANDA Í 24 KLST. OG SKAL YFIRFARA ALLAR TENGINGAR MEÐ SJÓNSKÖÐUN.

#### GÓLFHITI

LAGNIR SKULU VERA ÚR PLASTI MEÐ SÚREFNISFLÆÐIVÖRN ÆTLUÐ TIL NOTKUNAR Í GÓLFHITA SAMKVÆMT DIN 16968, 4727 OG 4726.

ÞRÝSTIPRÓFA SKAL ALLAR LAGNIR MEÐ 6,0 bar VATNSPRÝSTING. HAGA SKAL ÞRÝSTING Á LÖGNUM MEÐAN Á FRAMKVÆMD STENDUR.

NOTA SKAL TENGIGRIND ÆTLAÐA TIL NOTKUNAR Í GÓLFHITA. ÖLL TENGIKÓTI HÆFA LAGNAEFNI OG FRÁGANGUR SKAL VERA SAMKVÆMT FYRIRMÆLUM FRAMLEIÐANDA.

#### OFNAR

OFNAR SKULU VERA STÁLOFNAR AF VIÐURKENNDRI GERÐ OG SKULU AFKÖST OFNANNA VERA Í SAMRÆMI VIÐ ÍST EN 442. MIÐAÐ ER VIÐ STÁLOFNA OG SKULU ÞEIR VERA ÞRÝSTIPRÓFAÐIR MEÐ 8 BAR ÞRÝSTINGI. OFNARNIR SKULU VERA FULLMÁLADIR Í HVÍTUM LIT. Á ALLA OFNA KOMI SJÁLFVIRKUR OFNLOKI, LOFTSKRÚFA OG STILLITÉ. ALLAR LOFTSKRÚFUR SKULU ÞANNIG GERÐAR AÐ AÐEINS MEGI OPNA ÞÆR MEÐ LYKLI. HÆÐ OFNA YFIR FRÁGANGU GÓLF SKAL ALMENNT VERA 100 mm.

#### FRÁGANGUR Á GÖTUM

GANGA SKAL ÞANNIG FRÁ LÖGNUM Í GEGNUM GÓLFPLÖTUR OG VEGGI AÐ EKKI SÉ HÆTTA Á ÚTBREIÐSLU ELDS, REYKS, HÁVADA, LYKTAR EÐA RAKA MEÐFRAM LÖGNUM EFTIR ÞVÍ SEM VIÐ Á.

SETJA SKAL HLÍF EÐA LÖGN UTAN UM LAGNIR SEM LAGÐAR ERU Í ÚRTÖK GERÐ VIÐ UPPSTEYPU BYGGINGAR. VERKTAKI SKAL FYLLA MEÐ SANDSTEYPU Í ÞAU GÖT AÐ HLÍFUM, EN MEÐ STEINULLARTRÓÐI OG KÍTTI Á MILLI LAGNAR OG HLÍFAR. YFIRBORÐ GATA SKAL VERA SLÉTT VIÐ YFIRBORÐ VEGGIAR EÐA GÓLFS.

ÞÉTTING SKAL HAGA SAMAN BRUNAPÖL OG TILHEYRANDI VEGGUR EÐA PLATA EF GEGNUMTAK ER Í BRUNASKILRÚMI. BRUNAPÉTTINGAR SKAL FRAMKVÆMA MEÐ VIÐURKENNDUM EFNUM OG AÐFERÐUM OG SKULU BRUNAPÉTTINGAR VERA MEÐ GILDANDI VIÐEIGANDI VOTTUN.

# FLUGVELLIR 1

#### AFSTÖÐUMYND

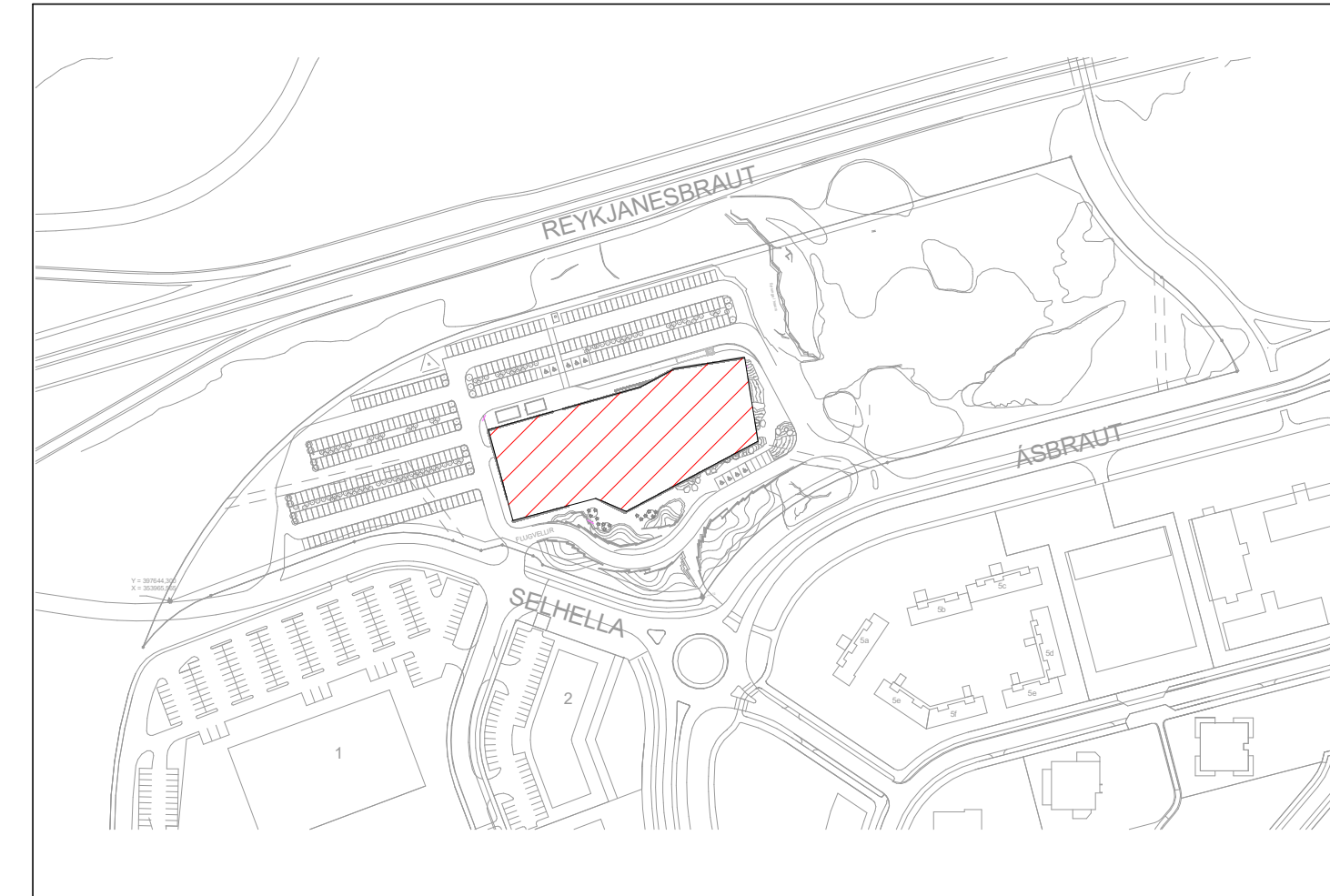

#### TEIKNITÁKN OG MERKINGAR

	HITAMÆLIR
	ÞRÝSTIMÆLI
	STOPPLOKI
	EINSTREYMISLOKI
	ÖRYGGISLOKI
	SÍA
	RENNISLISMÆLIR
	SJÁLFVIRK LOFTSLOKI
	BLANDLOKI
	TÆMING





B	09.11.23	SKALA BREYTT
A	26.10.23	FRÁRENNSLIAGNIR FÆRDAR
NR.	DAGS	YF. LÝSING



**FLUGVELLIR 1** HAFNARFJÖRDUR  
 ATVINNUHÚSNÆÐI  
 HITA- OG PRIFAKERFI  
 1.HÆÐ  
 YFIRLITSMYND

SAMÞYKKT:	<i>Högni Hróarsson</i>	KT.	190765-3349
HÖNNUÐUR	YFIRFARID	DAGS. ÚTG.	DAGS. BREYT.
ASF	atli@ferill.is	HH	06.10.23
MKV. (A1)	VERKNR.	TEIKN. NR.	BREYT.
1:110	14014E	3-1100	B



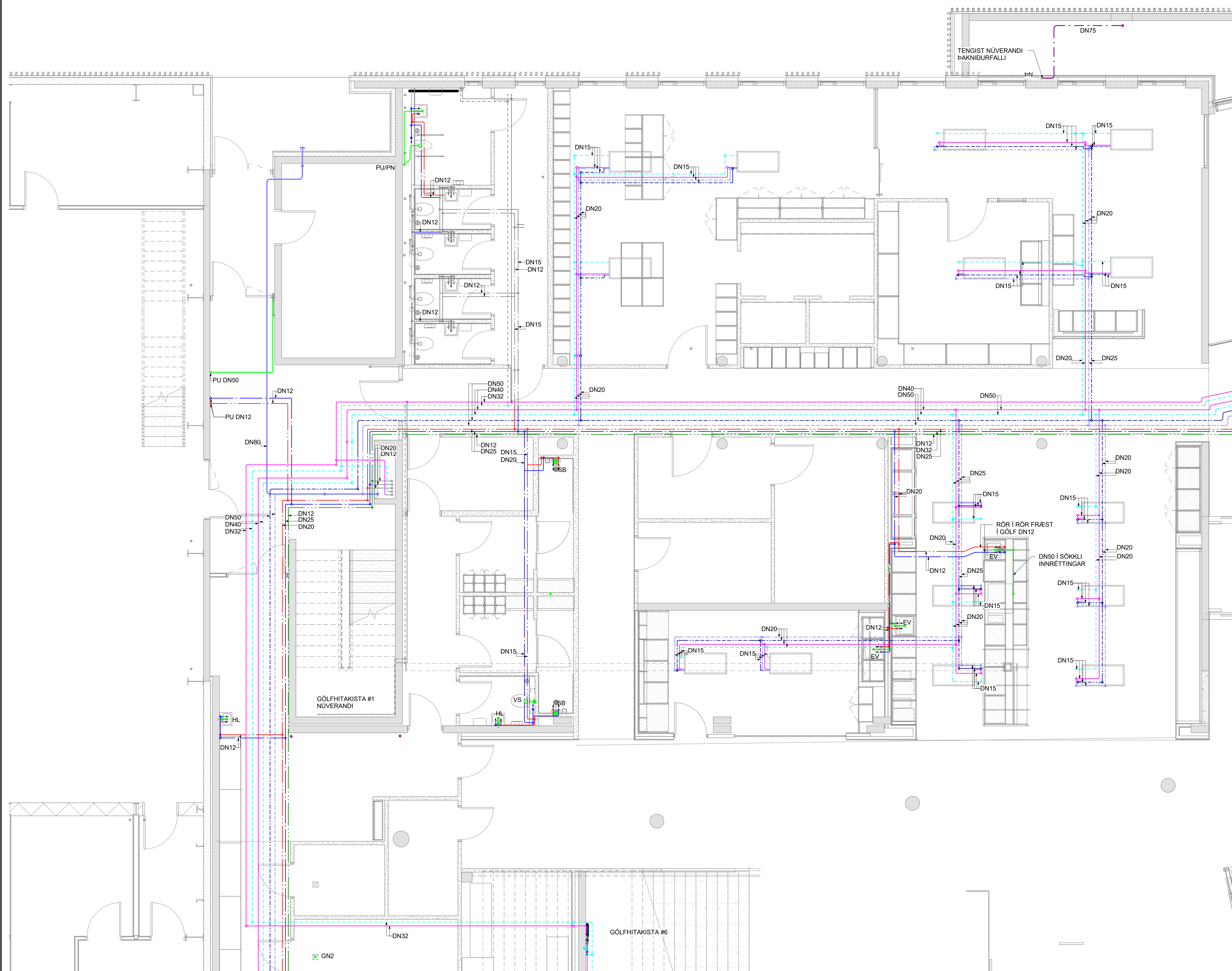

**SKÝRINGAR**

ALMENNAR SKÝRINGAR	3-0001
RÚMMYND FRÁVEITUKERFIS	3-3001
RÚMMYND NEYSLUVATNS	3-3002
RÚMMYND HITAKERFIS	3-3003

- HITAKERFI FRAMRÁS
- HITAKERFI BAKRÁS
- NÚVERANDI HITAKERFI FRAMRÁS
- - - NÚVERANDI HITAKERFI BAKRÁS
- NEYSLUVATN HEITT
- NEYSLUVATN KALT
- - - NÚVERANDI NEYSLUVATN HEITT
- - - NÚVERANDI NEYSLUVATN KALT
- FRÁRENNISLAGNIR
- NÚVERANDI FRÁRENNISLAGNIR

STÆRDIR LAGNA	NEYSLUVATN	FRÁVEITULAGNIR
TÆKI	DN12	DN50
EV	DN12	DN50
HL	DN12	DN50
RV	DN12	DN50
SB	DN15	DN50
VS	DN12	DN100
PV	DN15	DN50

ÖFNALAGNIR AÐ STÖKUM ÖFNI, DN10  
SAMSDA HITALAGNIR ERU AF SÖMU STÆRÐ  
SAMSDA NEYSLUVATNSLAGNIR, HEITT OG  
KALT ERU AF SÖMU STÆRÐ.  
ÞAKNIDURFÖLL DN70

- ÁV Á VEGG
- ÍV Í VEGG
- ÍG Í GÓLFI
- PU PÍPA UPP
- PN PÍPA NIÐUR
- ST STÚTUR VÍÐ GÓLF
- VL VÍÐ LOFT

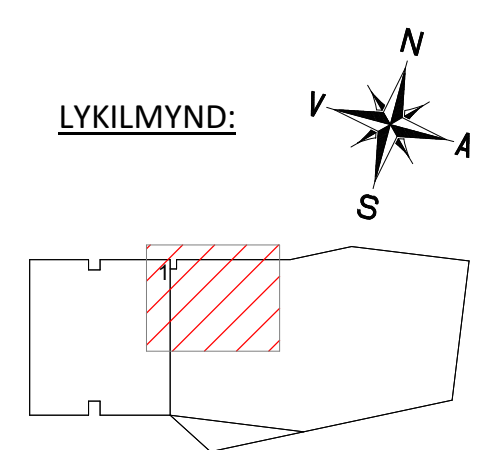

NR. DAGS YF. LÝSING



**FLUGVELLIR 1** HAFNARFJÖRÐUR  
ATVINNUSMÆÐI  
HITA- OG ÞRIFAKERFI  
1.HÆÐ  
GRUNNMYND

SAMÞYKKT: *Högni Hróarsson* KT. 190765-3349

HÖNNUDUR	YFIRFARID	DAGS. ÚTG.	DAGS. BREYT.
ASF atill@ferill.is	HH	06.10.23	
MKV. (A1)	VERKNR.	TEIKN. NR.	BREYT.
1 : 50	14014E	3-1101	





**SKÝRINGAR**

ALMENNAR SKÝRINGAR	3-0001
RÚMMYND FRÁVEITUKERFIS	3-3001
RÚMMYND NEYSLUVATNS	3-3002
RÚMMYND HITAKERFIS	3-3003

- HITAKERFI FRAMRÁS
- - - HITAKERFI BAKRÁS
- - - NÚVERANDI HITAKERFI FRAMRÁS
- - - NÚVERANDI HITAKERFI BAKRÁS
- KÆLIKERFI FRAMRÁS
- - - KÆLIKERFI BAKRÁS
- NEYSLUVATN HEITT
- NEYSLUVATN KALT
- - - NÚVERANDI NEYSLUVATN HEITT
- - - NÚVERANDI NEYSLUVATN KALT
- FRÆRENNISLAGNIR
- NÚVERANDI FRÆRENNISLAGNIR

**STÆRDIR LAGNA**

TÆKI	NEYSLUVATN	FRÁVEITULAGNIR
EV	DN12	DN50
HL	DN12	DN50
RV	DN12	DN50
SB	DN15	DN50
VS	DN12	DN100
PV	DN15	DN50

OFNALAGNIR AÐ STÖKUM OFNI, DN10 SAMSÍÐA HITALAGNIR ERU AF SÖMU STÆRD SAMSÍÐA NEYSLUVATNSLAGNIR, HEITT OG KALT ERU AF SÖMU STÆRD. ÞAKNIDURFÖLL DN70

- ÁV Á VEGG
- IV Í VEGG
- ÍG Í GÓLFI
- PU PÍPA UPP
- PN PÍPA NIÐUR
- ST STÚTUR VID GÓLF
- VL VID LOFT

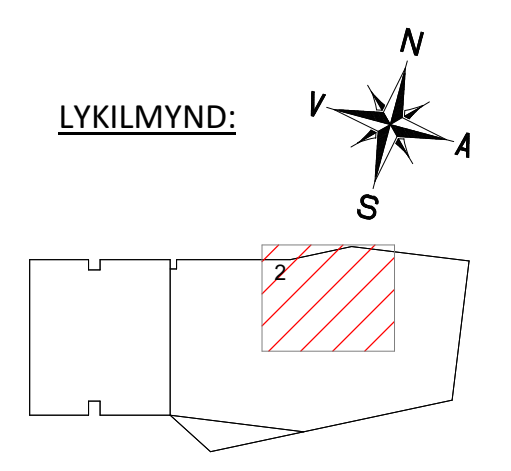

A	26.10.23	FRÆRENNISLAGNIR FÆRDAR
NR.	DAGS	YF. LÝSING



**FLUGVELLIR 1** HAFNARFJÖRÐUR  
ATVINNUHÚSNÆÐI  
HITA- OG ÞRIFAKERFI  
1.HÆÐ  
GRUNNMYND

SAMÞYKKT:	<i>Högni Hörgarsson</i>	KT.	190765-3349
HÖNNUÐUR	YFIRFARID	DAGS. ÚTG.	DAGS. BREYT.
ASF_att@ferill.is	HH	06.10.23	26.10.23
MKV. (A1)	VERKNR.	TEIKN. NR.	BREYT.
1:50	14014E	3-1102	A

Ferill ehf. Mörkin 1, 108 Reykjavík Sími: 575 1600 www.ferill.is



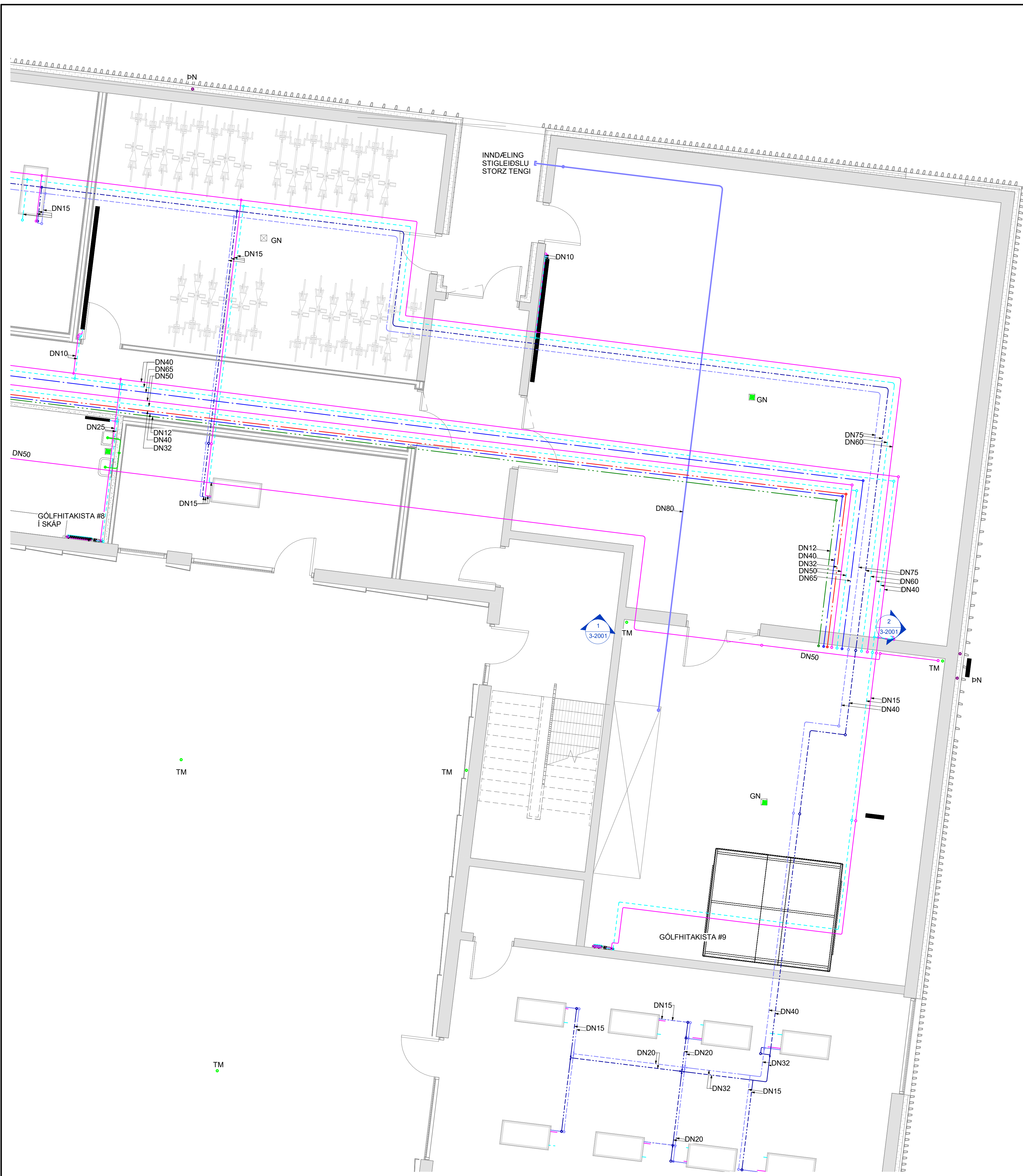

**SKÝRINGAR**

ALMENNAR SKÝRINGAR	3-0001
RÚMMYND FRÁVEITUKERFIS	3-3001
RÚMMYND NEYSLUVATNS	3-3002
RÚMMYND HITAKERFIS	3-3003

- HITAKERFI FRAMRÁS
- - - HITAKERFI BAKRÁS
- NÚVERANDI HITAKERFI FRAMRÁS
- - - NÚVERANDI HITAKERFI BAKRÁS
- NEYSLUVATN HEITT
- NEYSLUVATN KALT
- - - NÚVERANDI NEYSLUVATN HEITT
- - - NÚVERANDI NEYSLUVATN KALT
- FRÁRENNISLAGNIR
- - - NÚVERANDI FRÁRENNISLAGNIR

**STÆRDIR LAGNA**

TÆKI	NEYSLUVATN	FRÁVEITULAGNIR
EV	DN12	DN50
HL	DN12	DN50
RV	DN12	DN50
SB	DN15	DN50
VS	DN12	DN100
PV	DN15	DN50

OFNALAGNIR AÐ STÖKUM OFNI, DN10  
SAMSDÁ HITALAGNIR ERU AF SÖMU STÆRÐ  
SAMSDÁ NEYSLUVATNSLAGNIR, HEITT OG  
KALT ERU AF SÖMU STÆRÐ.  
ÞAKNIÐURFÖLL DN70

- ÁV Á VEGG
- ÍV Í VEGG
- ÍG Í GÓLFI
- PU PÍPA UPP
- PN PÍPA NIÐUR
- ST STÚTUR VÍÐ GÓLF
- VL VÍÐ LOFT

LYKILMYND:

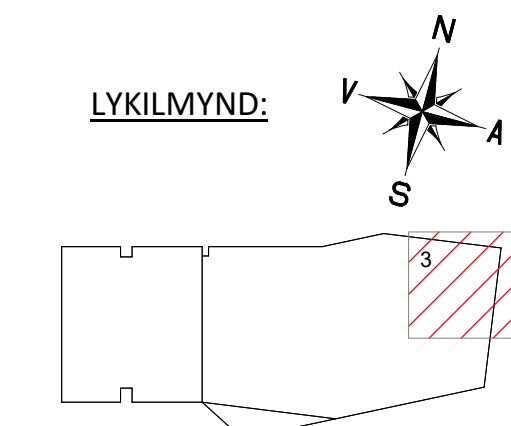

NR. DAGS YF. LÝSING



**FLUGVELLIR 1** HAFNARFJÖRÐUR  
ATVINNUHÚSNÆÐI

HITA- OG ÞRIFAKERFI  
1.HÆÐ  
GRUNNMYND

SAMÞYKKT: *Högni Högnarsson* KT. 190765-3349

HÖNNUÐUR	YFIRFARID	DAGS. ÚTG.	DAGS. BREYT.
ASF attil@ferill.is	HH	06.10.23	
MKV. (A1)	VERKNR.	TEIKN. NR.	BREYT.
1 : 50	14014E	3-1103	



SKÝRINGAR

ALMENNAR SKÝRINGAR	3-0001
RÚMMYND FRÁVEITUKERFIS	3-3001
RÚMMYND NEYSLUVATNS	3-3002
RÚMMYND HITAKERFIS	3-3003

- HITAKERFI FRAMRÁS
- HITAKERFI BAKRÁS
- NÚVERANDI HITAKERFI FRAMRÁS
- NÚVERANDI HITAKERFI BAKRÁS
- NEYSLUVATN HEITT
- NEYSLUVATN KALT
- NÚVERANDI NEYSLUVATN HEITT
- NÚVERANDI NEYSLUVATN KALT
- FRÁRENNISLAGNIR
- NÚVERANDI FRÁRENNISLAGNIR

STÆRDIR LAGNA

TÆKI	NEYSLUVATN	FRÁVEITULAGNIR
EV	DN12	DN50
HL	DN12	DN50
RV	DN12	DN50
SB	DN15	DN50
VS	DN12	DN100
PV	DN15	DN50

OFNALGNIR AÐ STÖKUM OFNI, DN10  
SAMSDÁ HITALAGNIR ERU AF SÖMU STÆRD  
SAMSDÁ NEYSLUVATNSLAGNIR, HEITT OG  
KALT ERU AF SÖMU STÆRD.  
PAKNIÐURFÖLL DN70

- ÁV Á VEGG
- ÍV Í VEGG
- ÍG Í GÓLFI
- PU PÍPA UPP
- PN PÍPA NIÐUR
- ST STÚTUR VID GÓLF
- VL VID LOFT

LYKILMYND:

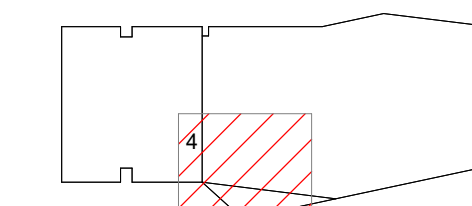
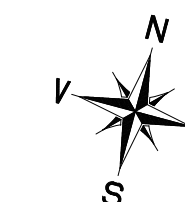

NR. DAGS YF. LÝSING



FLUGVELLIR 1 HAFNARFJÖRÐUR  
ATVINNUHÚSNÆÐI  
HITA- OG ÞRIFAKERFI  
1.HÆÐ  
GRUNNMYND

SAMÞYKKT: Högni Hróarsson KT. 190765-3349

HÖNNUÐUR	YFIRFARID	DAGS. ÚTG.	DAGS. BREYT.
ASF attil@ferill.is	HH	06.10.23	
MKV. (A1)	VERKNR.	TEIKN. NR.	BREYT.
1 : 50	14014E	3-1104	

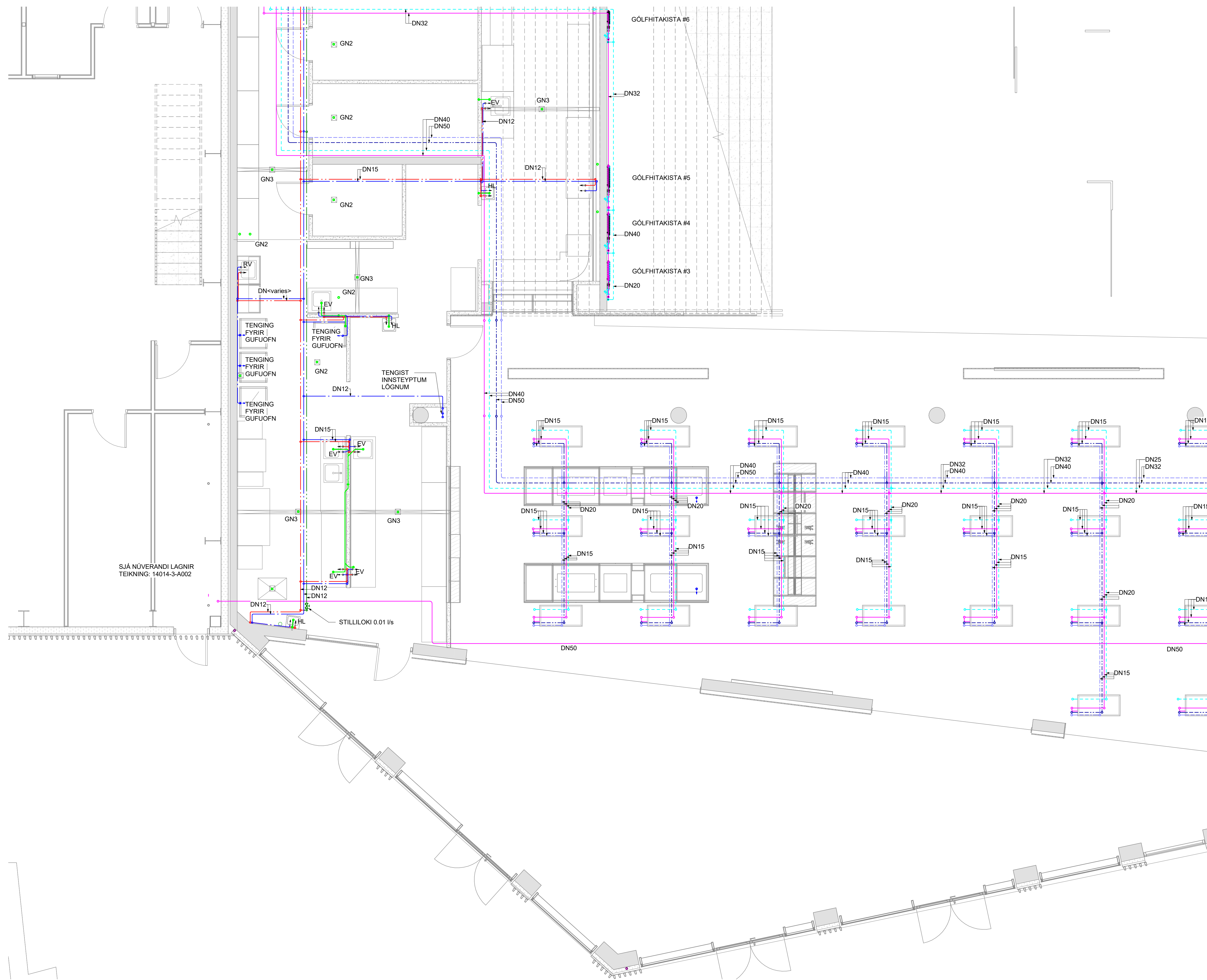

SJÁ NÚVERANDI LAGNIR  
TEIKNING: 14014-3-A002



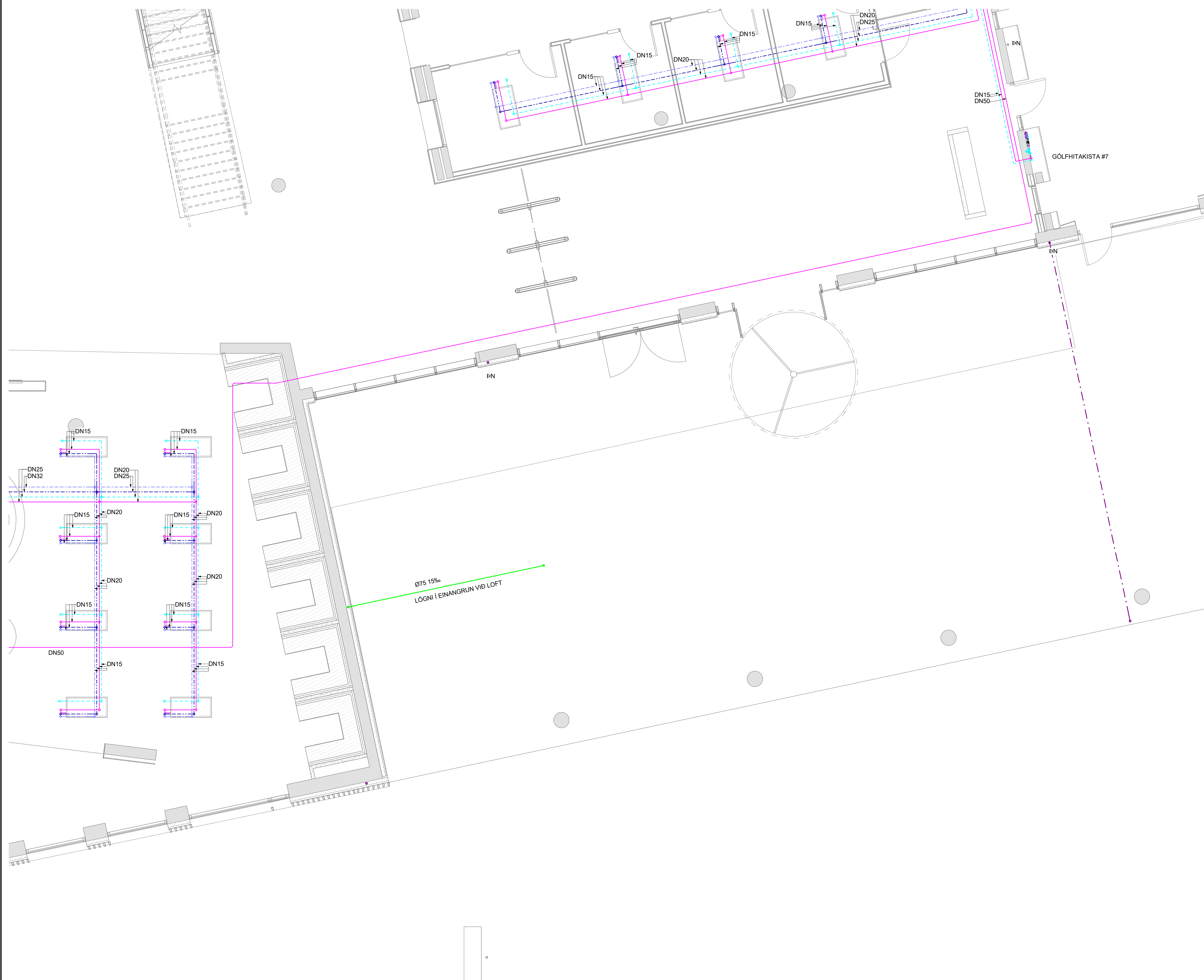

**SKÝRINGAR**

ALMENNAR SKÝRINGAR	3-0001
RÚMMYND FRÁVEITUKERFIS	3-3001
RÚMMYND NEYSLUVATNS	3-3002
RÚMMYND HITAKERFIS	3-3003

- HITAKERFI FRAMRÁS
- - - HITAKERFI BAKRÁS
- NÚVERANDI HITAKERFI FRAMRÁS
- - - NÚVERANDI HITAKERFI BAKRÁS
- NEYSLUVATN HEITT
- NEYSLUVATN KALT
- - - NÚVERANDI NEYSLUVATN HEITT
- - - NÚVERANDI NEYSLUVATN KALT
- FRÁRENNISLAGNIR
- - - NÚVERANDI FRÁRENNISLAGNIR

**STÆRDIR LAGNA**

TÆKI	NEYSLUVATN	FRÁVEITULAGNIR
EV	DN12	DN50
HL	DN12	DN50
RV	DN12	DN50
SB	DN15	DN50
VS	DN12	DN100
PV	DN15	DN50

OFNALAGNIR AÐ STÖKUM OFNI, DN10  
SAMSDÁ HITALAGNIR ERU AF SÖMU STÆRD  
SAMSDÁ NEYSLUVATNSLAGNIR, HEITT OG  
KALT ERU AF SÖMU STÆRD.  
ÞAKNIÐURFÖLL DN70

- ÁV Á VEGG
- ÍV Í VEGG
- ÍG Í GÓLFI
- PU PÍPA UPP
- PN PÍPA NIÐUR
- ST STÚTUR VÍÐ GÓLF
- VL VÍÐ LOFT

LYKILMYND:

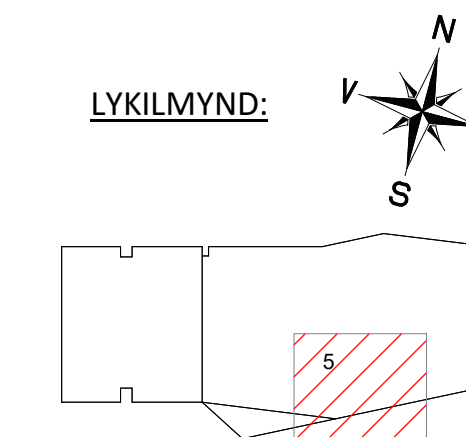

NR. DAGS YF. LÝSING



**FLUGVELLIR 1** HAFNARFJÖRÐUR  
ATVINNUHÚSNÆÐI

HITA- OG ÞRIFAKERFI  
1.HÆÐ  
GRUNNMYND

SAMPYKKT: *Högni Högnarsson* KT. 190765-3349











HÖNNUÐUR	YFIRFARID	DAGS. ÚTG.	DAGS. BREYT.
ASF atli@ferill.is	HH	06.10.23	
MKV. (A1)	VERKNR.	TEIKN. NR.	BREYT.
1 : 50	14014E	3-1105	



ÁRITUN HÖNNUNARSTJÓRA: KT.  
SÉRUPPDRATTUR ER Í SAMRÆMI VÍÐ ADALUPPDRAETTI.

**SKÝRINGAR**

ALMENNAR SKÝRINGAR	3-0001
RÚMMYND FRÁVEITUKERFIS	3-3001
RÚMMYND NEYSLUVATNS	3-3002
RÚMMYND HITAKERFIS	3-3003

	HITAKERFI FRAMRÁS
	HITAKERFI BAKRÁS
	NÚVERANDI HITAKERFI FRAMRÁS
	NÚVERANDI HITAKERFI BAKRÁS
	NEYSLUVATN HEITT
	NEYSLUVATN KALT
	NÚVERANDI NEYSLUVATN HEITT
	NÚVERANDI NEYSLUVATN KALT
	FRÁRENNISLAGNIR
	NÚVERANDI FRÁRENNISLAGNIR

STÆRDIR LAGNA		
TÆKI	NEYSLUVATN	FRÁVEITULAGNIR
EV	DN12	DN50
HL	DN12	DN50
RV	DN12	DN50
SB	DN15	DN50
VS	DN12	DN100
PV	DN15	DN50

OFNALAGNIR AÐ STÖKUM OFNI, DN10  
SAMSÍÐA HITALAGNIR ERU AF SÖMU STÆRD  
SAMSÍÐA NEYSLUVATNSLAGNIR, HEITT OG  
KALT ERU AF SÖMU STÆRD.  
ÞAKNIÐURFÖLL DN70

ÁV Á VEGG  
ÍV Í VEGG  
ÍG Í GÓLFI  
PU PÍPA UPP  
PN PÍPA NIÐUR  
ST STÚTUR VÍÐ GÓLF  
VL VÍÐ LOFT

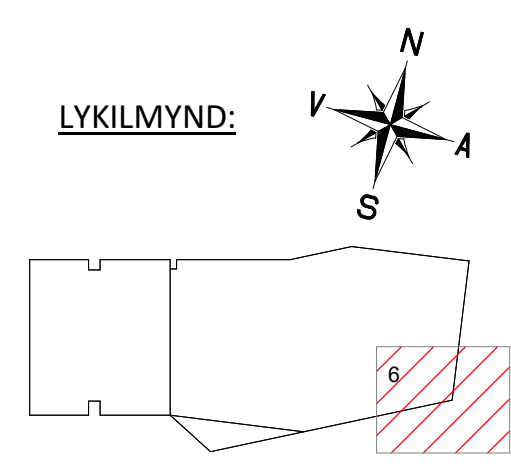
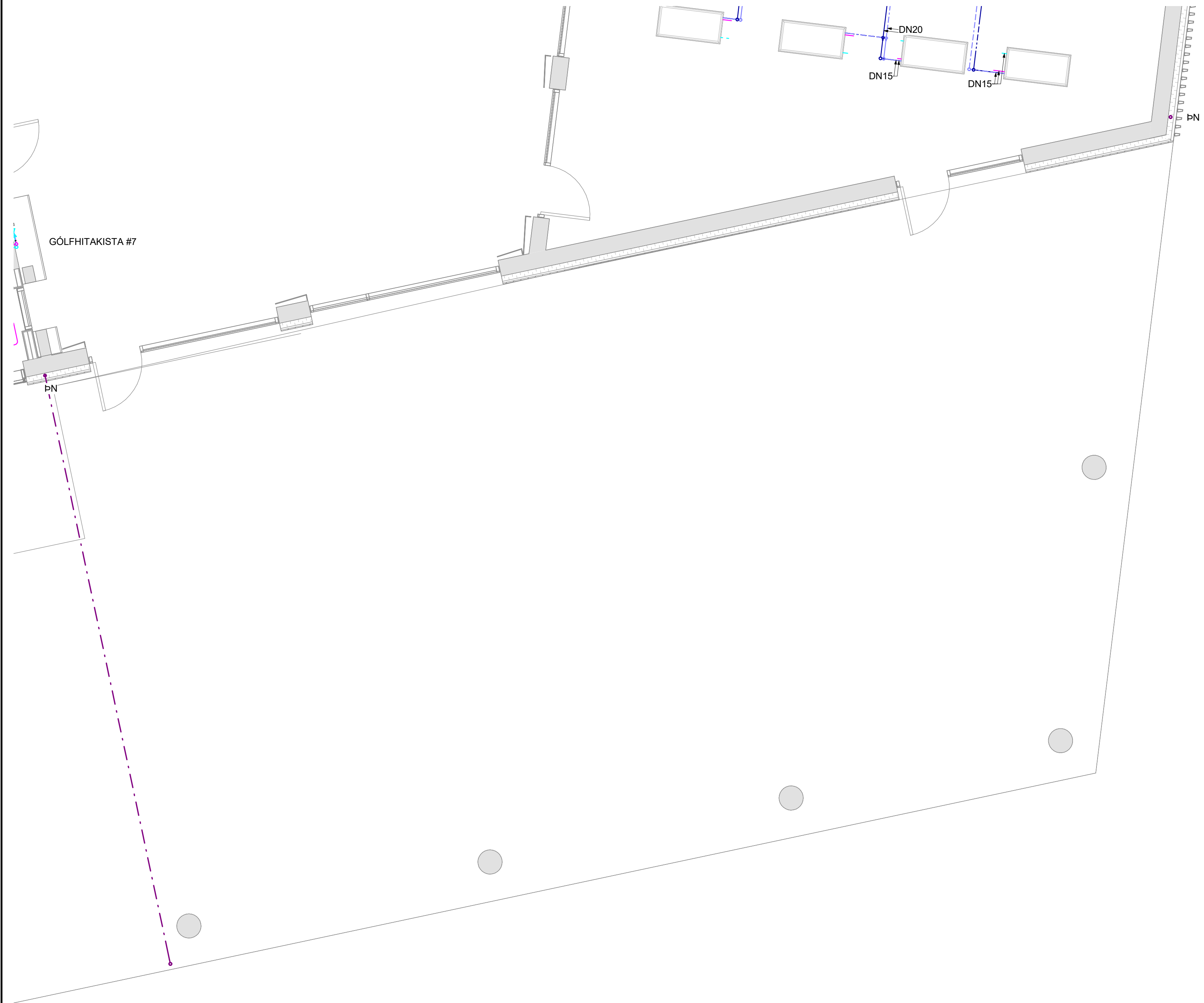

NR.	DAGS	YF. LÝSING



**FLUGVELLIR 1** HAFNARFJÖRÐUR  
ATVINNUHÚSNÆÐI  
HITA- OG ÞRIFAKERFI  
1.HÆÐ  
GRUNNMYND

SAMÞYKKT: <i>Högni Hróarsson</i>	KT. 190765-3349		
HÖNNUÐUR ASF atli@ferill.is	YFIRFARID HH	DAGS. ÚTG. 06.10.23	DAGS. BREYT.
MKV. (A1) 1 : 50	VERKNR. 14014E	TEIKN. NR. 3-1106	BREYT.





B	09.11.23	SKALA BREYTT
A	26.10.23	FRÁRENNSLIAGNIR FÆRÐAR
NR.	DAGS	YF. LÝSING



**FLUGVELLIR 1** HAFNARFJÖRÐUR  
ATVINNUHÚSNÆÐI  
HITA- OG ÞRIFAKERFI  
2.HÆÐ  
YFIRLITSMYND

SAMÞYKKT: *Högni Hróarsson* KT. 190765-3349

HÖNNUÐUR	YFIRFARID	DAGS. ÚTG.	DAGS. BREYTT.
ASF	atli@ferill.is	HH	06.10.23
MKV. (A1)	VERKNR.	TEIKN. NR.	BREYTT.
1:110	14014E	3-1200	B



ÁRITUN HÖNNUNARSTJÓRA: KT.  
SÉRUPPRÁTTUR ER Í SAMRÆMI VID ADALUPPRÆTTI.

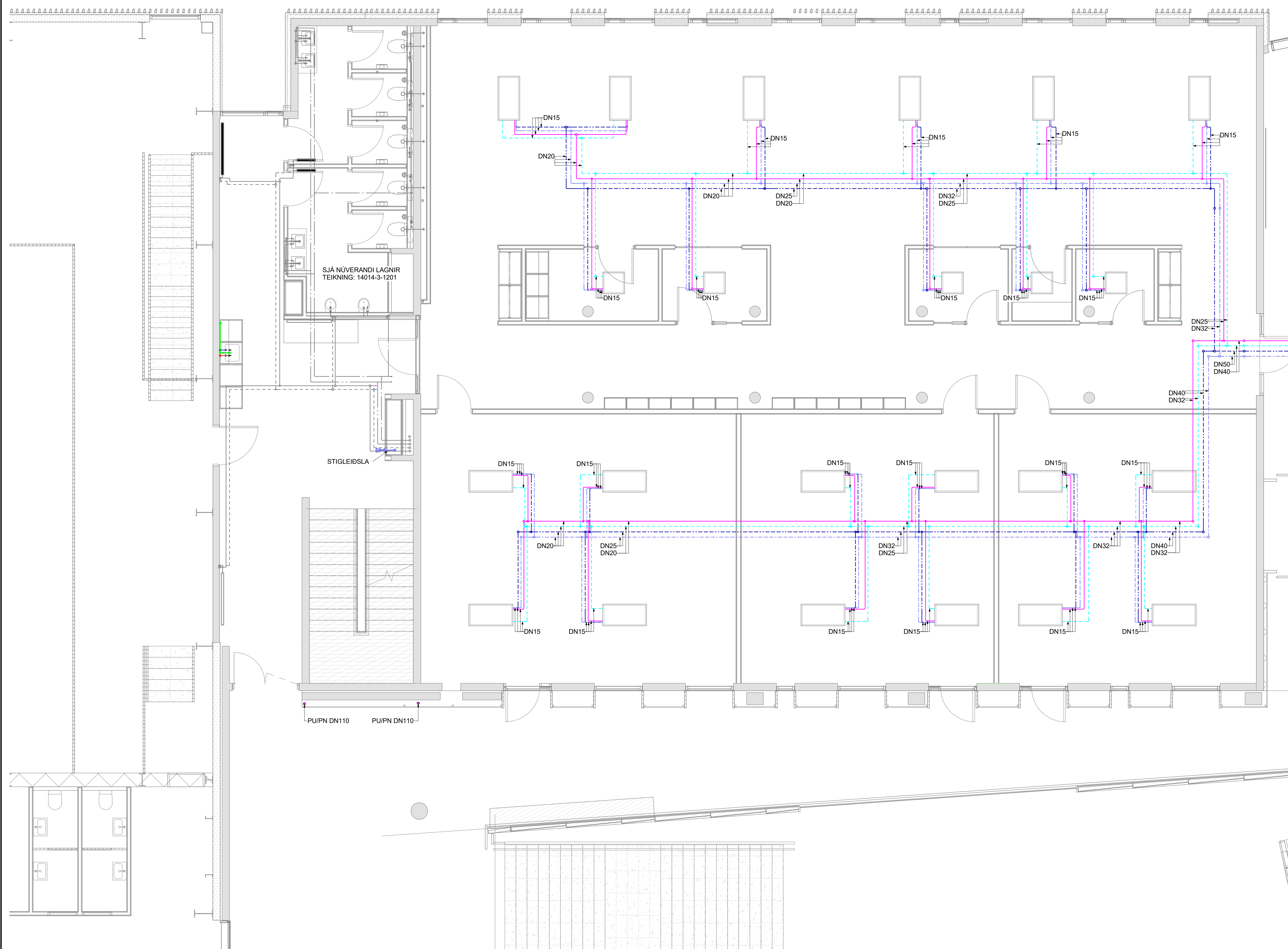

**SKÝRINGAR**

ALMENNAR SKÝRINGAR	3-0001
RÚMMYND FRÁVEITUKERFIS	3-3001
RÚMMYND NEYSLUVATNS	3-3002
RÚMMYND HITAKERFIS	3-3003

- HITAKERFI FRAMRÁS
- - - HITAKERFI BAKRÁS
- NÚVERANDI HITAKERFI FRAMRÁS
- - - NÚVERANDI HITAKERFI BAKRÁS
- NEYSLUVATN HEITT
- NEYSLUVATN KALT
- - - NÚVERANDI NEYSLUVATN HEITT
- - - NÚVERANDI NEYSLUVATN KALT
- FRÁRENNISLAGNIR
- - - NÚVERANDI FRÁRENNISLAGNIR

STÆRDIR LAGNA	NEYSLUVATN	FRÁVEITULAGNIR
TÆKI	DN12	DN50
EV	DN12	DN50
HL	DN12	DN50
RV	DN12	DN50
SB	DN15	DN50
VS	DN12	DN100
PV	DN15	DN50

OFNALAGNIR AÐ STÖKUM OFNI, DN10  
SAMSDÁ HITALAGNIR ERU AF SÖMU STÆRD  
SAMSDÁ NEYSLUVATNSLAGNIR, HEITT OG  
KALT ERU AF SÖMU STÆRD.  
PAKNIDURFÖLL DN70

- ÁV Á VEGG
- ÍV Í VEGG
- ÍG Í GÓLFI
- PU PÍPA UPP
- PN PÍPA NIÐUR
- ST STÚTUR VID GÓLF
- VL VID LOFT

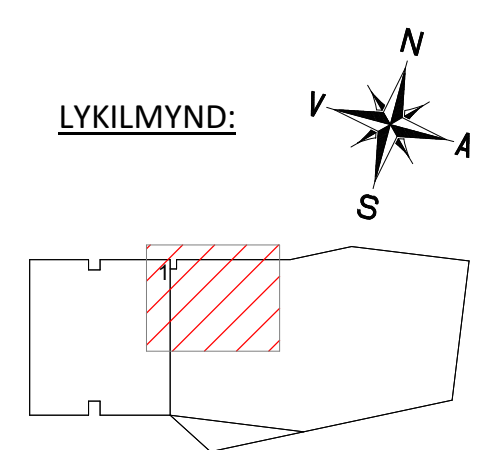

NR. DAGS YF. LÝSING



**FLUGVELLIR 1** HAFNARFJÖRÐUR  
ATVINNUHÚSNÆÐI  
HITA- OG PRIFAKERFI  
2.HÆÐ  
GRUNNMYND

SAMÞYKKT: Högni Hróarsson	KT. 190765-3349		
HÖNNUÐUR ASF	YFIRFARID HH	DAGS. ÚTG. 06.10.23	DAGS. BREYT.
MKV. (A1) 1 : 50	VERKNR. 14014E	TEIKN. NR. 3-1201	BREYT.

Ferill ehf. Mörkin 1, 108 Reykjavík Sími: 575 1600 www.ferill.is





**SKÝRINGAR**

ALMENNAR SKÝRINGAR	3-0001
RÚMMYND FRÁVEITUKERFIS	3-3001
RÚMMYND NEYSLUVATNS	3-3002
RÚMMYND HITAKERFIS	3-3003

- HITAKERFI FRAMRÁS
- - - HITAKERFI BAKRÁS
- - - NÚVERANDI HITAKERFI FRAMRÁS
- - - NÚVERANDI HITAKERFI BAKRÁS
- - - KÆLIKERFI FRAMRÁS
- - - KÆLIKERFI BAKRÁS
- NEYSLUVATN HEITT
- NEYSLUVATN KALT
- - - NÚVERANDI NEYSLUVATN HEITT
- - - NÚVERANDI NEYSLUVATN KALT
- FRÆNNISLAGNIR
- - - NÚVERANDI FRÆNNISLAGNIR

STÆRÐIR LAGNA	NEYSLUVATN	FRÁVEITULAGNIR
TÆKI	DN12	DN50
EV	DN12	DN50
HL	DN12	DN50
RV	DN12	DN50
SB	DN15	DN50
VS	DN12	DN100
PV	DN15	DN50

OFNALAGNIR AÐ STÖKUM OFNI, DN10  
SAMSÍÐA HITALAGNIR ERU AF SÖMU STÆRÐ  
SAMSÍÐA NEYSLUVATNSLAGNIR, HEITT OG  
KALT ERU AF SÖMU STÆRÐ.  
ÞAKNIÐURFÖLL DN70

- ÁV Á VEGG
- ÍV Í VEGG
- ÍG Í GÓLFI
- PU PÍPA UPP
- PN PÍPA NIÐUR
- ST STÚTUR VÍÐ GÓLF
- VL VÍÐ LOFT

LYKILMYND:

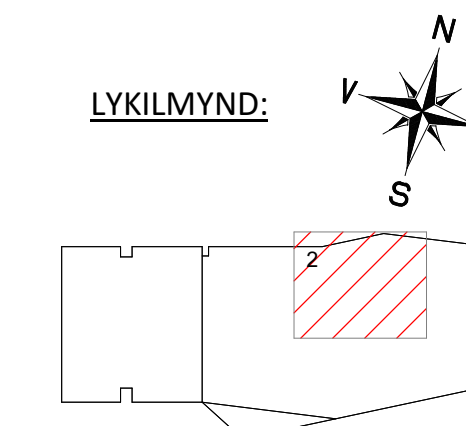

A 26.10.23 FRÆNNISLAGNIR FÆRÐAR  
NR. DAGS YF. LÝSING



**FLUGVELLIR 1** HAFNARFJÖRÐUR  
ATVINNUHÚSNÆÐI  
HITA- OG ÞRIFAKERFI  
2.HÆÐ  
GRUNNMYND

SAMÞYKKT: *Högni Högnarsson* KT. 190765-3349

HÖNNUÐUR	YFIRFARID	DAGS. ÚTG.	DAGS. BREYT.
ASF	attil@ferill.is	HH	06.10.23
MKV. (A1)	VERKNR.	TEIKN. NR.	BREYT.
1 : 50	14014E	3-1202	A





**SKÝRINGAR**

ALMENNAR SKÝRINGAR	3-0001
RÚMMYND FRÁVEITUKERFIS	3-3001
RÚMMYND NEYSLUVATNS	3-3002
RÚMMYND HITAKERFIS	3-3003

<span style="color: red;">—</span>	HITAKERFI FRAMRÁS
<span style="color: blue;">—</span>	HITAKERFI BAKRÁS
<span style="color: green;">—</span>	NÚVERANDI HITAKERFI FRAMRÁS
<span style="color: purple;">—</span>	NÚVERANDI HITAKERFI BAKRÁS
<span style="color: red;">---</span>	NEYSLUVATN HEITT
<span style="color: blue;">---</span>	NEYSLUVATN KALT
<span style="color: green;">---</span>	NÚVERANDI NEYSLUVATN HEITT
<span style="color: purple;">---</span>	NÚVERANDI NEYSLUVATN KALT
<span style="color: red;">---</span>	FRÁRENNISLAGNIR
<span style="color: blue;">---</span>	NÚVERANDI FRÁRENNISLAGNIR

STÆRDIR LAGNA	TÆKI	NEYSLUVATN	FRÁVEITULAGNIR
EV	DN12	DN12	DN50
HL	DN12	DN12	DN50
RV	DN12	DN12	DN50
SB	DN15	DN15	DN50
VS	DN12	DN12	DN100
PV	DN15	DN15	DN50

OFNALAGNIR AÐ STÖKUM OFNI, DN10  
SAMSDA HITALAGNIR ERU AF SÖMU STÆRD  
SAMSDA NEYSLUVATNSLAGNIR, HEITT OG  
KALT ERU AF SÖMU STÆRD.  
ÞAKNIÐURFÖLL DN70

- ÁV Á VEGG
- ÍV Í VEGG
- ÍG Í GÓLFI
- PU PÍPA UPP
- PN PÍPA NIÐUR
- ST STÚTUR VID GÓLF
- VL VID LOFT

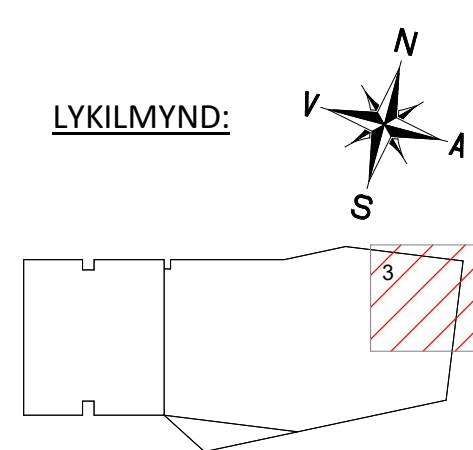

NR. DAGS YF. LÝSING



FLUGVELLIR 1 HAFNARFJÖRÐUR  
ATVINNUHÚSNÆÐI

HITA- OG ÞRIFAKERFI  
1.HÆÐ  
GRUNNMYND

SAMPYKKT: Högni Hróarsson KT. 190765-3349

HÖNNUÐUR	YFIRFARID	DAGS. ÚTG.	DAGS. BREYT.
ASF	attil@ferill.is	HH	06.10.23
MKV. (A1)	VERKNR.	TEIKN. NR.	BREYT.
1 : 50	14014E	3-1203	



**SKÝRINGAR**

ALMENNAR SKÝRINGAR	3-0001
RÚMMYND FRÁVEITUKERFIS	3-3001
RÚMMYND NEYSLUVATNS	3-3002
RÚMMYND HITAKERFIS	3-3003

	HITAKERFI FRAMRÁS
	HITAKERFI BAKRÁS
	NÚVERANDI HITAKERFI FRAMRÁS
	NÚVERANDI HITAKERFI BAKRÁS
	NEYSLUVATN HEITT
	NEYSLUVATN KALT
	NÚVERANDI NEYSLUVATN HEITT
	NÚVERANDI NEYSLUVATN KALT
	FRÁRENNISLAGNIR
	NÚVERANDI FRÁRENNISLAGNIR

STÆRDIR LAGNA	NEYSLUVATN	FRÁVEITULAGNIR
TÆKI	DN12	DN50
EV	DN12	DN50
HL	DN12	DN50
RV	DN12	DN50
SB	DN15	DN50
VS	DN12	DN100
PV	DN15	DN50

OFNALAGNIR AÐ STÖKUM OFNI, DN10  
SAMSDA HITALAGNIR ERU AF SÖMU STÆRD  
SAMSDA NEYSLUVATNSLAGNIR, HEITT OG  
KALT ERU AF SÖMU STÆRD.  
PAKNIÐURFÖLL DN70

ÁV Á VEGG  
ÍV Í VEGG  
ÍG Í GÓLFI  
PU PÍPA UPP  
PN PÍPA NIÐUR  
ST STÚTUR VID GÓLF  
VL VID LOFT

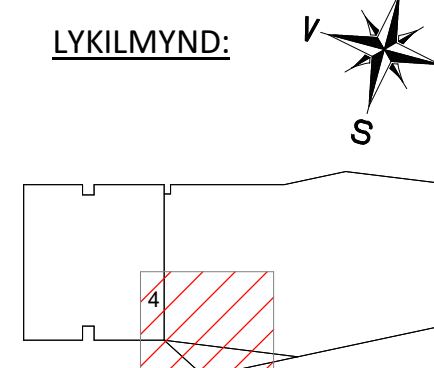

NR. DAGS YF. LÝSING



FLUGVELLIR 1 HAFNARFJÖRÐUR  
ATVINNUHÚSNÆÐI

HITA- OG ÞRIFAKERFI  
1.HÆÐ  
GRUNNMYND

SAMÞYKKT: *Högni Högnarsson* KT. 190765-3349

HÖNNUÐUR	YFIRFARID	DAGS. ÚTG.	DAGS. BREYT.
ASF	attil@ferill.is	HH	06.10.23
MKV. (A1)	VERKNR.	TEIKN. NR.	BREYT.
1 : 50	14014E	3-1204	





**SKÝRINGAR**

ALMENNAR SKÝRINGAR	3-0001
RÚMMYND FRÁVEITUKERFIS	3-3001
RÚMMYND NEYSLUVATNS	3-3002
RÚMMYND HITAKERFIS	3-3003

- HITAKERFI FRAMRÁS
- - - HITAKERFI BAKRÁS
- NÚVERANDI HITAKERFI FRAMRÁS
- - - NÚVERANDI HITAKERFI BAKRÁS
- NEYSLUVATN HEITT
- NEYSLUVATN KALT
- - - NÚVERANDI NEYSLUVATN HEITT
- - - NÚVERANDI NEYSLUVATN KALT
- FRÁRENNISLAGNIR
- NÚVERANDI FRÁRENNISLAGNIR

STÆRDIR LAGNA	NEYSLUVATN	FRÁVEITULAGNIR
TÆKI	DN12	DN50
EV	DN12	DN50
HL	DN12	DN50
RV	DN12	DN50
SB	DN15	DN50
VS	DN12	DN100
PV	DN15	DN50

OFNALAGNIR AÐ STÖKUM OFNI, DN10  
SAMSDÁ HITALAGNIR ERU AF SÖMU STÆRD  
SAMSDÁ NEYSLUVATNSLAGNIR, HEITT OG  
KALT ERU AF SÖMU STÆRD.  
ÞAKNIÐURFÖLL DN70

- ÁV Á VEGG
- ÍV Í VEGG
- ÍG Í GÓLFI
- PU PÍPA UPP
- PN PÍPA NIÐUR
- ST STÚTUR VID GÓLF
- VL VID LOFT

LYKILMYND:

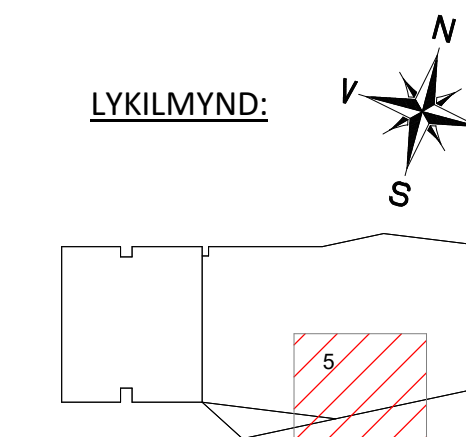

NR. DAGS YF. LÝSING



**FLUGVELLIR 1** HAFNARFJÖRÐUR  
ATVINNUHÚSNÆÐI

HITA- OG ÞRIFAKERFI  
2HÆÐ  
GRUNNMYND

SAMÞYKKT: *Högni Högnarsson* KT. 190765-3349

HÖNNUÐUR	YFIRFARID	DAGS. ÚTG.	DAGS. BREYT.
ASF atill@ferill.is	HH	06.10.23	
MKV. (A1)	VERKNR.	TEIKN. NR.	BREYT.
1 : 50	14014E	3-1205	



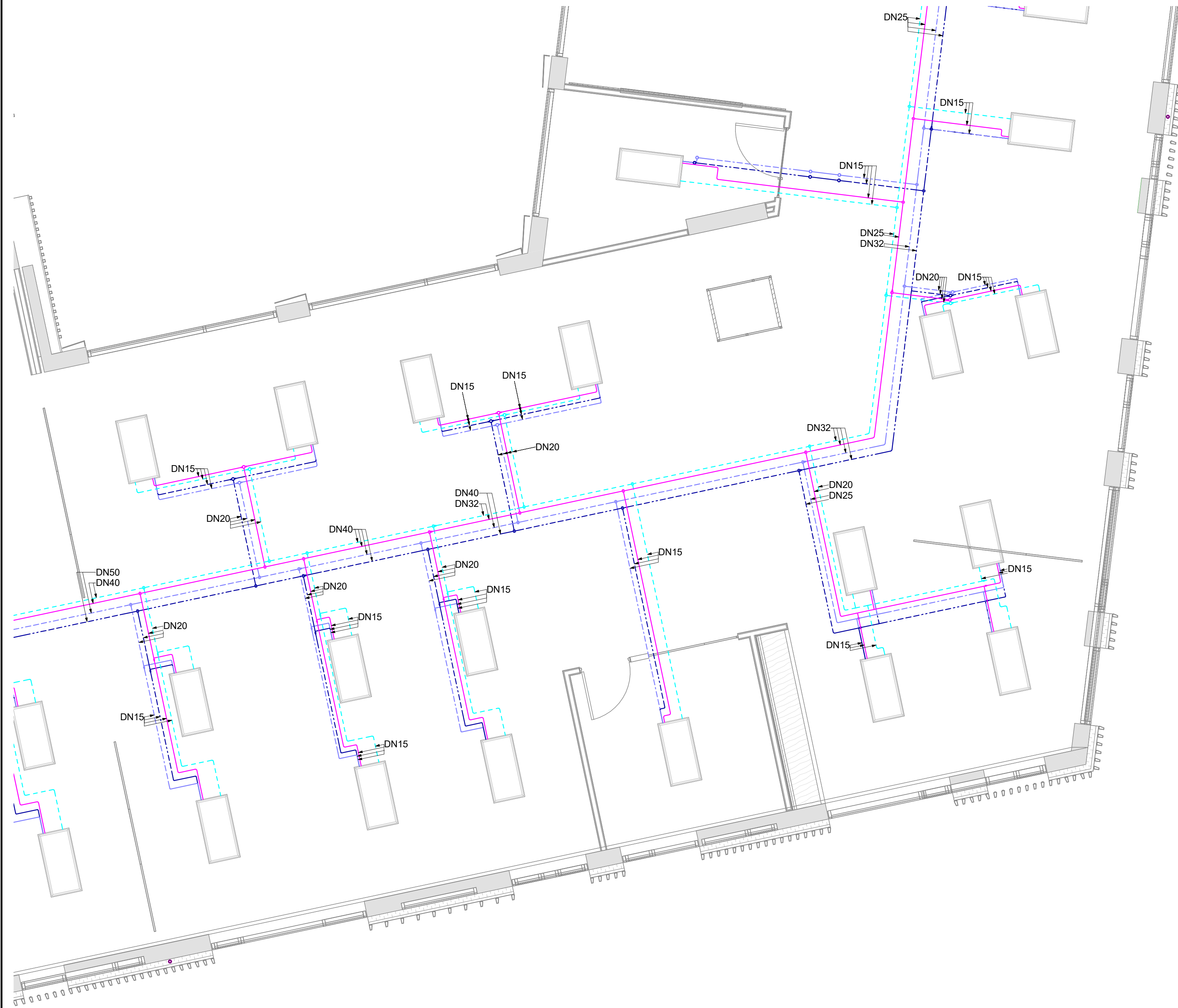

**SKÝRINGAR**

ALMENNAR SKÝRINGAR	3-0001
RÚMMYND FRÁVEITUKERFIS	3-3001
RÚMMYND NEYSLUVATNS	3-3002
RÚMMYND HITAKERFIS	3-3003

<span style="color: pink;">—</span>	HITAKERFI FRAMRÁS
<span style="color: cyan;">- - -</span>	HITAKERFI BAKRÁS
<span style="color: grey;">—</span>	NÚVERANDI HITAKERFI FRAMRÁS
<span style="color: grey;">- - -</span>	NÚVERANDI HITAKERFI BAKRÁS
<span style="color: red;">—</span>	NEYSLUVATN HEITT
<span style="color: blue;">—</span>	NEYSLUVATN KALT
<span style="color: grey;">- - -</span>	NÚVERANDI NEYSLUVATN HEITT
<span style="color: grey;">- - -</span>	NÚVERANDI NEYSLUVATN KALT
<span style="color: green;">—</span>	FRÁRENNISLAGNIR
<span style="color: grey;">—</span>	NÚVERANDI FRÁRENNISLAGNIR

**STÆRDIR LAGNA**

TÆKI	NEYSLUVATN	FRÁVEITULAGNIR
EV	DN12	DN50
HL	DN12	DN50
RV	DN12	DN50
SB	DN15	DN50
VS	DN12	DN100
PV	DN15	DN50

OFNALAGNIR AÐ STÖKUM OFNI, DN10  
SAMSDA HITALAGNIR ERU AF SÖMU STÆRD  
SAMSDA NEYSLUVATNSLAGNIR, HEITT OG  
KALT ERU AF SÖMU STÆRD.  
ÞAKNIÐURFÖLL DN70

- ÁV Á VEGG
- ÍV Í VEGG
- ÍG Í GÓLFI
- PU PÍPA UPP
- PN PÍPA NIÐUR
- ST STÚTUR VID GÓLF
- VL VID LOFT

LYKILMYND:

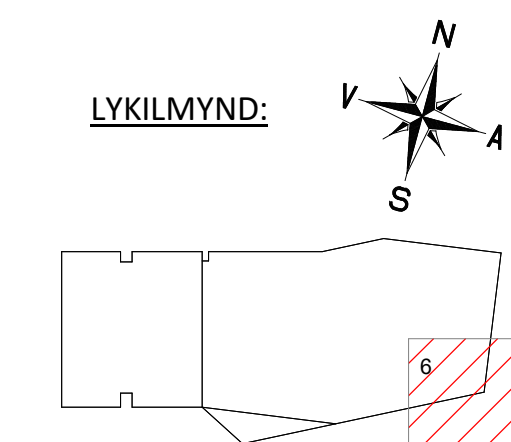

NR. DAGS YF. LÝSING



**FLUGVELLIR 1** HAFNARFJÖRÐUR  
ATVINNUHÚSNÆÐI

HITA- OG ÞRIFAKERFI  
2HÆÐ  
GRUNNMYND

SAMÞYKKT: *Högni Hróarsson* KT. 190765-3349

HÖNNUÐUR	YFIRFARID	DAGS. ÚTG.	DAGS. BREYT.
ASF	atli@ferill.is	HH	06.10.23
MKV. (A1)	VERKNR.	TEIKN. NR.	BREYT.
1 : 50	14014E	3-1206	





B	09.11.23	SKALA BREYTT
A	26.10.23	FRÁRENNSLIAGNIR FÆRÐAR
NR.	DAGS	YF. LÝSING



**FLUGVELLIR 1** HAFNARFJÖRÐUR  
ATVINNUHÚSNÆÐI

HITA- OG ÞRIFAKERFI  
3.HÆÐ  
YFIRLITSMYND

SAMÞYKKT: *Högni Hróarsson* KT. 190765-3349

HÖNNUÐUR	YFIRFARID	DAGS. ÚTG.	DAGS. BREYT.
ASF	atli@ferill.is	HH	06.10.23
MKV. (A1)	VERKNR.	TEIKN. NR.	BREYT.
1:110	14014E	3-1300	B



ÁRITUN HÖNNUNARSTJÓRA: KT.  
SÉRUPPDRATTUR ER Í SAMRÆMI VID ADALUPPDRAETTI.

**SKÝRINGAR**

ALMENNAR SKÝRINGAR	3-0001
RÚMMYND FRÁVEITUKERFIS	3-3001
RÚMMYND NEYSLUVATNS	3-3002
RÚMMYND HITAKERFIS	3-3003

- HITAKERFI FRAMRÁS
- - - HITAKERFI BAKRÁS
- NÚVERANDI HITAKERFI FRAMRÁS
- - - NÚVERANDI HITAKERFI BAKRÁS
- - - NEYSLUVATN HEITT
- NEYSLUVATN KALT
- - - NÚVERANDI NEYSLUVATN HEITT
- - - NÚVERANDI NEYSLUVATN KALT
- FRÁRENNISLAGNIR
- NÚVERANDI FRÁRENNISLAGNIR

STÆRDIR LAGNA	NEYSLUVATN	FRÁVEITULAGNIR
TÆKI	DN12	DN50
EV	DN12	DN50
HL	DN12	DN50
RV	DN12	DN50
SB	DN15	DN50
VS	DN12	DN100
PV	DN15	DN50

ÖFNALAGNIR AÐ STÖKUM ÖFNI, DN10  
SAMSDA HITALAGNIR ERU AF SÖMU STÆRD  
SAMSDA NEYSLUVATNSLAGNIR, HEITT OG  
KALT ERU AF SÖMU STÆRD.  
ÞAKNIÐURFÖLL DN70

- ÁV Á VEGG
- ÍV Í VEGG
- ÍG Í GÓLFI
- PU PÍPA UPP
- PN PÍPA NIÐUR
- ST STÚTUR VID GÓLF
- VL VID LOFT

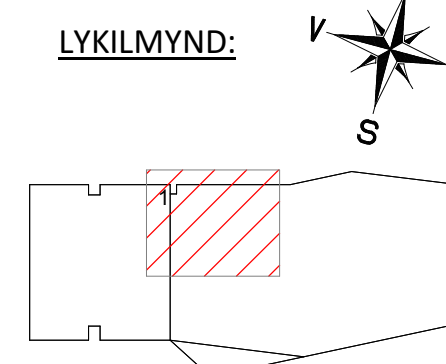

A	06.10.23	LÖGNUM BÆTT VID
NR.	DAGS	YF. LÝSING



**FLUGVELLIR 1** HAFNARFJÖRÐUR  
ATVINNUHÚSNÆÐI  
HITA- OG ÞRIFAKERFI  
3.HÆÐ  
GRUNNMYND

SAMÞYKKT:	<i>Högni Högnarsson</i>	KT.	190765-3349
HÖNNUÐUR	YFIRFARID	DAGS. ÚTG.	DAGS. BREYT.
ASF	attil@ferill.is	HH	21.09.23
MKV. (A1)	VERKNR.	TEIKN. NR.	BREYT.
1:50	14014E	3-1301	A



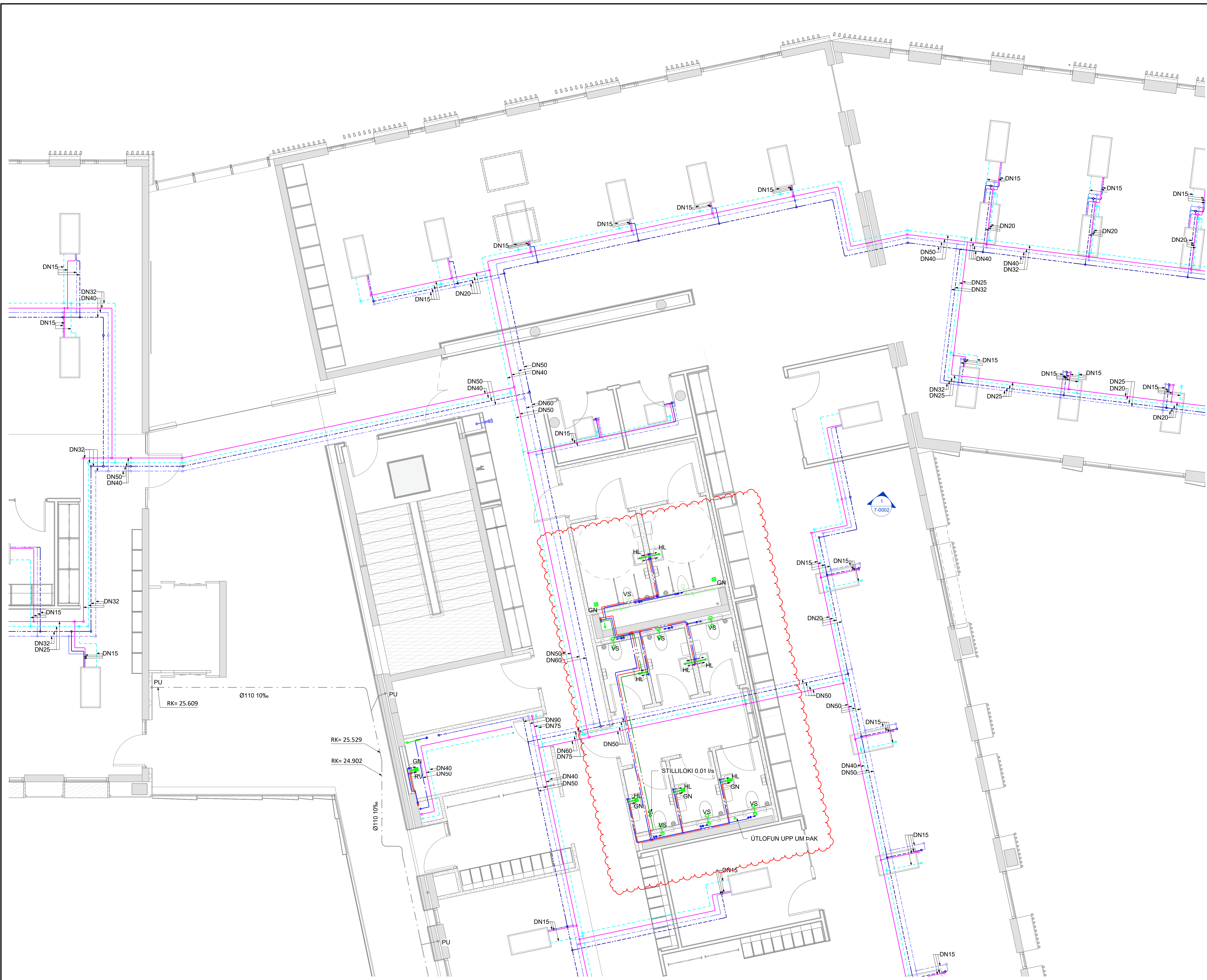

**SKÝRINGAR**

ALMENNAR SKÝRINGAR	3-0001
RÚMMYND FRÁVEITUKERFIS	3-3001
RÚMMYND NEYSLUVATNS	3-3002
RÚMMYND HITAKERFIS	3-3003

- HITAKERFI FRAMRÁS
- - - HITAKERFI BAKRÁS
- NÚVERANDI HITAKERFI FRAMRÁS
- - - NÚVERANDI HITAKERFI BAKRÁS
- KÆLIKERFI FRAMRÁS
- - - KÆLIKERFI BAKRÁS
- NEYSLUVATN HEITT
- - - NEYSLUVATN KALT
- NÚVERANDI NEYSLUVATN HEITT
- - - NÚVERANDI NEYSLUVATN KALT
- FRÆRNNISLAGNIR
- - - NÚVERANDI FRÆRNNISLAGNIR

STÆRÐIR LAGNA	TÆKI	NEYSLUVATN	FRÁVEITULAGNIR
EV	DN12	DN12	DN50
HL	DN12	DN12	DN50
RV	DN12	DN12	DN50
SB	DN15	DN15	DN50
VS	DN12	DN12	DN100
PV	DN15	DN15	DN50

OFNALAGNIR AÐ STÖKUM OFNI, DN10  
SAMSÍÐA HITALAGNIR ERU AF SÖMU STÆRÐ  
SAMSÍÐA NEYSLUVATNSLAGNIR, HEITT OG  
KALT ERU AF SÖMU STÆRÐ.  
ÞAKNIDURFÖLL DN70

- ÁV Á VEGG
- IV Í VEGG
- IG Í GÓLFI
- PU PÍPA UPP
- PN PÍPA NIÐUR
- ST STÚTUR VÍÐ GÓLFI
- VL VÍÐ LOFT

LYKILMYND:

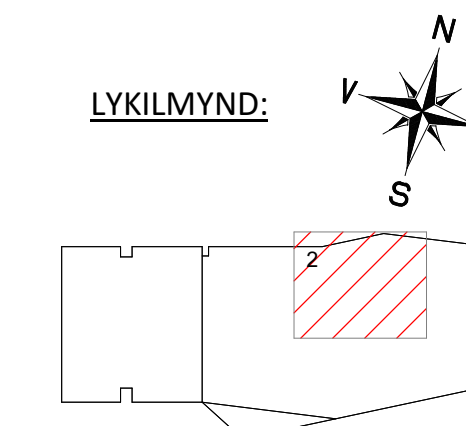

B	26.10.23	FRÆRNNISLAGNIR FÆRDAR
A	06.10.23	LÖGNUM BÆTT VÍÐ
NR.	DAGS	YF. LÝSING

**ferill**  
VERKFRÆÐISTOFA

**FLUGVELLIR 1** HAFNARFJÖRÐUR  
ATVINNUHÚSNÆÐI

HITA- OG ÞRIFAKERFI  
3.HÆÐ  
GRUNNMYND

SAMÞYKKT: *Högni Hörgarsson* KT. 190765-3349

HÖNNUÐUR	YFIRFARID	DAGS. ÚTG.	DAGS. BREYT.
ASF	attil@ferill.is	HH	21.09.23
MKV. (A1)	VERKNR.	TEIKN. NR.	BREYT.
1:50	14014E	3-1302	B





**SKÝRINGAR**

ALMENNAR SKÝRINGAR	3-0001
RÚMMYND FRÁVEITUKERFIS	3-3001
RÚMMYND NEYSLUVATNS	3-3002
RÚMMYND HITAKERFIS	3-3003

- HITAKERFI FRAMRÁS
- - - HITAKERFI BAKRÁS
- NÚVERANDI HITAKERFI FRAMRÁS
- - - NÚVERANDI HITAKERFI BAKRÁS
- - - NEYSLUVATN HEITT
- NEYSLUVATN KALT
- - - NÚVERANDI NEYSLUVATN HEITT
- - - NÚVERANDI NEYSLUVATN KALT
- FRÁRENNISLAGNIR
- - - NÚVERANDI FRÁRENNISLAGNIR

STÆRDIR LAGNA	NEYSLUVATN	FRÁVEITULAGNIR
TÆKI	DN12	DN50
EV	DN12	DN50
HL	DN12	DN50
RV	DN12	DN50
SB	DN15	DN50
VS	DN12	DN100
PV	DN15	DN50

OFNALAGNIR AÐ STÖKUM OFNI, DN10  
SAMSDA HITALAGNIR ERU AF SÖMU STÆRD  
SAMSDA NEYSLUVATNSLAGNIR, HEITT OG  
KALT ERU AF SÖMU STÆRD.  
ÞAKNIÐURFÖLL DN70

- ÁV Á VEGG
- ÍV Í VEGG
- ÍG Í GÓLFI
- PU PÍPA UPP
- PN PÍPA NIÐUR
- ST STÚTUR VÍÐ GÓLF
- VL VÍÐ LOFT

LYKILMYND:

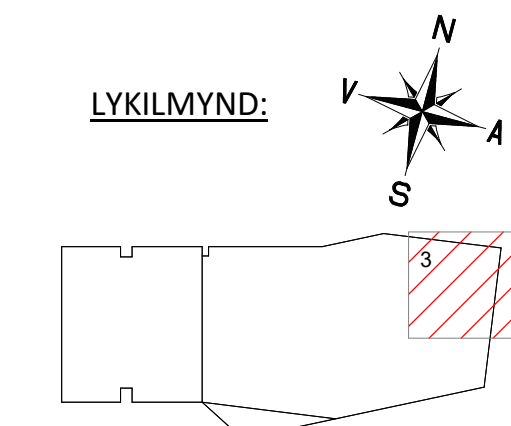

NR. DAGS YF. LÝSING



**FLUGVELLIR 1** HAFNARFJÖRÐUR  
ATVINNUHÚSNÆÐI

HITA- OG ÞRIFAKERFI  
3.HÆÐ  
GRUNNMYND

SAMPYKKT: *Högni Hróarsson* KT. 190765-3349

HÖNNUÐUR	YFIRFARID	DAGS. ÚTG.	DAGS. BREYT.
ASF	attil@ferill.is	HH	06.10.23
MKV. (A1)	VERKNR.	TEIKN. NR.	BREYT.
1 : 50	14014E	3-1303	



ÁRITUN HÖNNUNARSTJÓRA: KT.  
SÉRUPPRÁTTUR ER Í SAMRÆMI VID ADALUPPRÆTTI.

**SKÝRINGAR**

ALMENNAR SKÝRINGAR	3-0001
RÚMMYND FRÁVEITUKERFIS	3-3001
RÚMMYND NEYSLUVATNS	3-3002
RÚMMYND HITAKERFIS	3-3003

	HITAKERFI FRAMRÁS
	HITAKERFI BAKRÁS
	NÚVERANDI HITAKERFI FRAMRÁS
	NÚVERANDI HITAKERFI BAKRÁS
	NEYSLUVATN HEITT
	NEYSLUVATN KALT
	NÚVERANDI NEYSLUVATN HEITT
	NÚVERANDI NEYSLUVATN KALT
	FRÁRENNISLAGNIR
	NÚVERANDI FRÁRENNISLAGNIR

STÆRDIR LAGNA	NEYSLUVATN	FRÁVEITULAGNIR
TÆKI	DN12	DN50
EV	DN12	DN50
HL	DN12	DN50
RV	DN12	DN50
SB	DN15	DN50
VS	DN12	DN100
PV	DN15	DN50

OFNALAGNIR AÐ STÖKUM OFNI, DN10  
SAMSDA HITALAGNIR ERU AF SÖMU STÆRD  
SAMSDA NEYSLUVATNSLAGNIR, HEITT OG  
KALT ERU AF SÖMU STÆRD.  
PAKNIÐURFÖLL DN70

- ÁV Á VEGG
- ÍV Í VEGG
- ÍG Í GÓLFI
- PU PÍPA UPP
- PN PÍPA NIÐUR
- ST STÚTUR VID GÓLF
- VL VID LOFT

LYKILMYND:

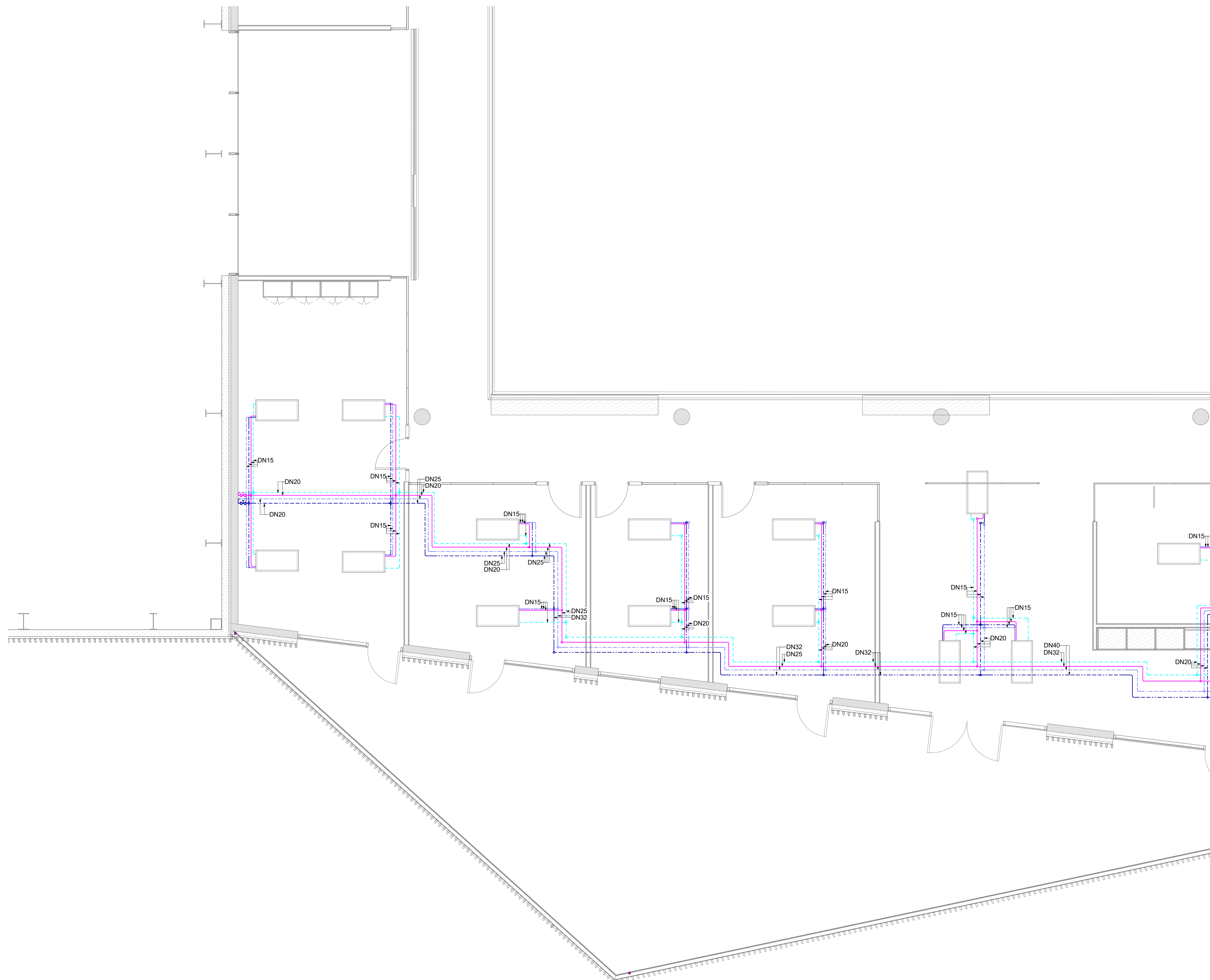
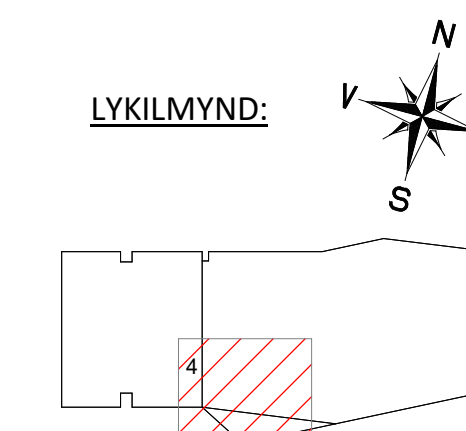

NR. DAGS YF. LÝSING



**FLUGVELLIR 1** HAFNARFJÖRÐUR  
ATVINNUHÚSNÆÐI  
HITA- OG ÞRIFAKERFI  
3.HÆÐ  
GRUNNMYND

SAMÞYKKT: *Högni Hróarsson* KT. 190765-3349

HÖNNUÐUR	YFIRFARID	DAGS. ÚTG.	DAGS. BREYT.
ASF atli@ferill.is	HH	06.10.23	
MKV. (A1)	VERKNR.	TEIKN. NR.	BREYT.
1:50	14014E	3-1304	



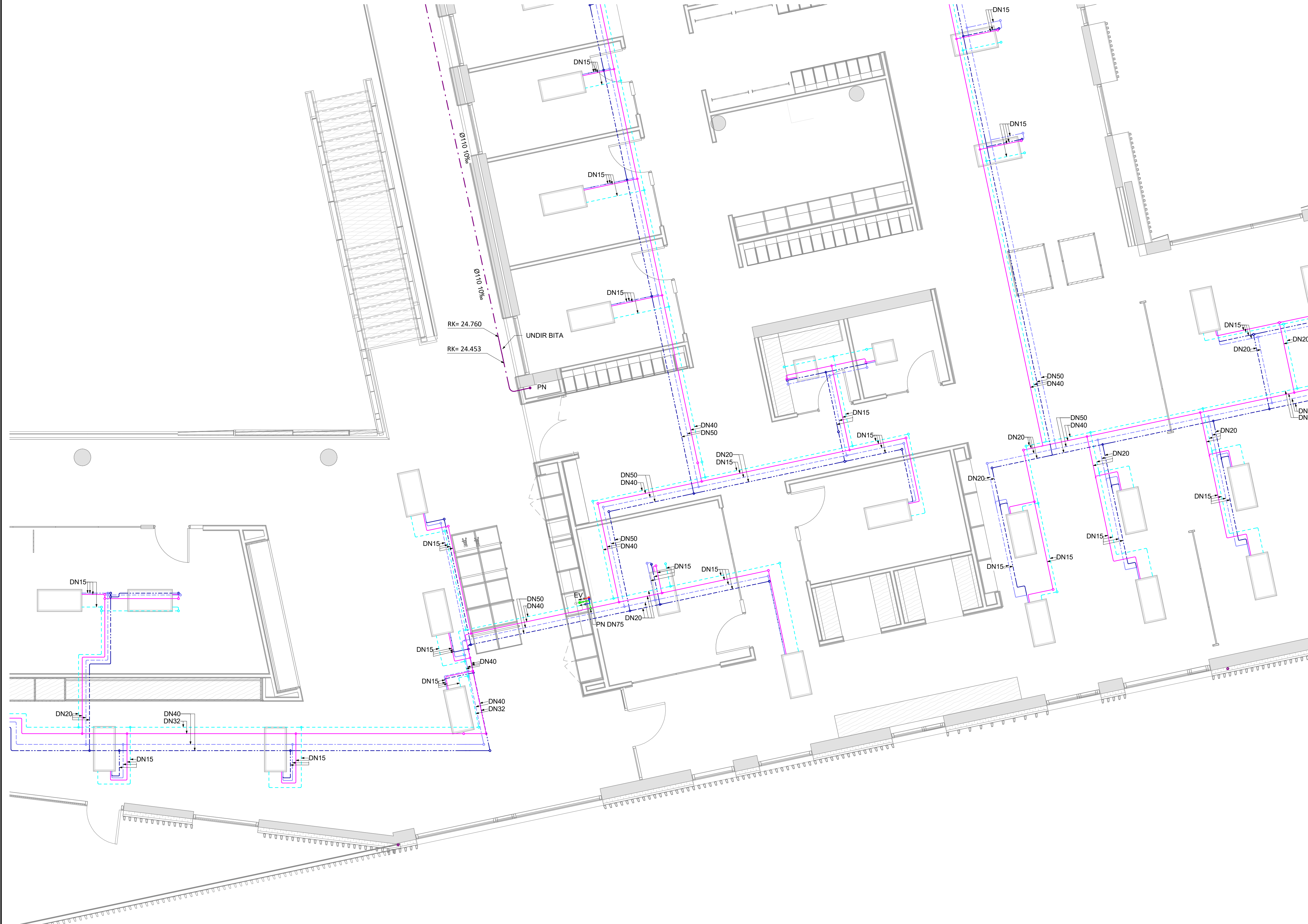

**SKÝRINGAR**

ALMENNAR SKÝRINGAR	3-0001
RÚMMYND FRÁVEITUKERFIS	3-3001
RÚMMYND NEYSLUVATNS	3-3002
RÚMMYND HITAKERFIS	3-3003

- HITAKERFI FRAMRÁS
- - - HITAKERFI BAKRÁS
- NÚVERANDI HITAKERFI FRAMRÁS
- - - NÚVERANDI HITAKERFI BAKRÁS
- NEYSLUVATN HEITT
- - - NEYSLUVATN KALT
- NÚVERANDI NEYSLUVATN HEITT
- - - NÚVERANDI NEYSLUVATN KALT
- FRÁRENNISLAGNIR
- - - NÚVERANDI FRÁRENNISLAGNIR

STÆRDIR LAGNA	NEYSLUVATN	FRÁVEITULAGNIR
TÆKI	DN12	DN50
EV	DN12	DN50
HL	DN12	DN50
RV	DN12	DN50
SB	DN15	DN50
VS	DN12	DN100
PV	DN15	DN50

OFNALAGNIR AÐ STÖKUM OFNI, DN10  
SAMSDÁ HITALAGNIR ERU AF SÖMU STÆRD  
SAMSDÁ NEYSLUVATNSLAGNIR, HEITT OG  
KALT ERU AF SÖMU STÆRD.  
ÞAKNIÐURFÖLL DN70

- ÁV Á VEGG
- ÍV Í VEGG
- ÍG Í GÓLFI
- PU PÍPA UPP
- PN PÍPA NIÐUR
- ST STÚTUR VÍÐ GÓLF
- VL VÍÐ LOFT

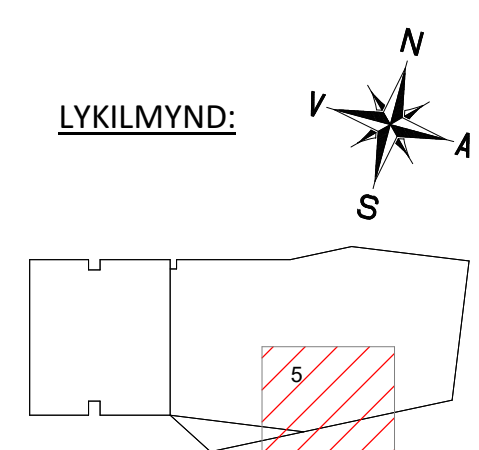

A 06.10.23 LÖGNUM BÆTT VÍÐ  
NR. DAGS YF. LÝSING



**FLUGVELLIR 1** HAFNARFJÖRÐUR  
ATVINNUHÚSNÆÐI  
HITA- OG ÞRIFAKERFI  
3.HÆÐ  
GRUNNMYND

SAMÞYKKT: *Högni Hörgarsson* KT. 190765-3349

HÖNNUÐUR	YFIRFARID	DAGS. ÚTG.	DAGS. BREYT.
ASF atill@ferill.is	HH	21.09.23	06.10.23
MKV. (A1)	VERKNR.	TEIKN. NR.	BREYT.
1 : 50	14014E	3-1305	A







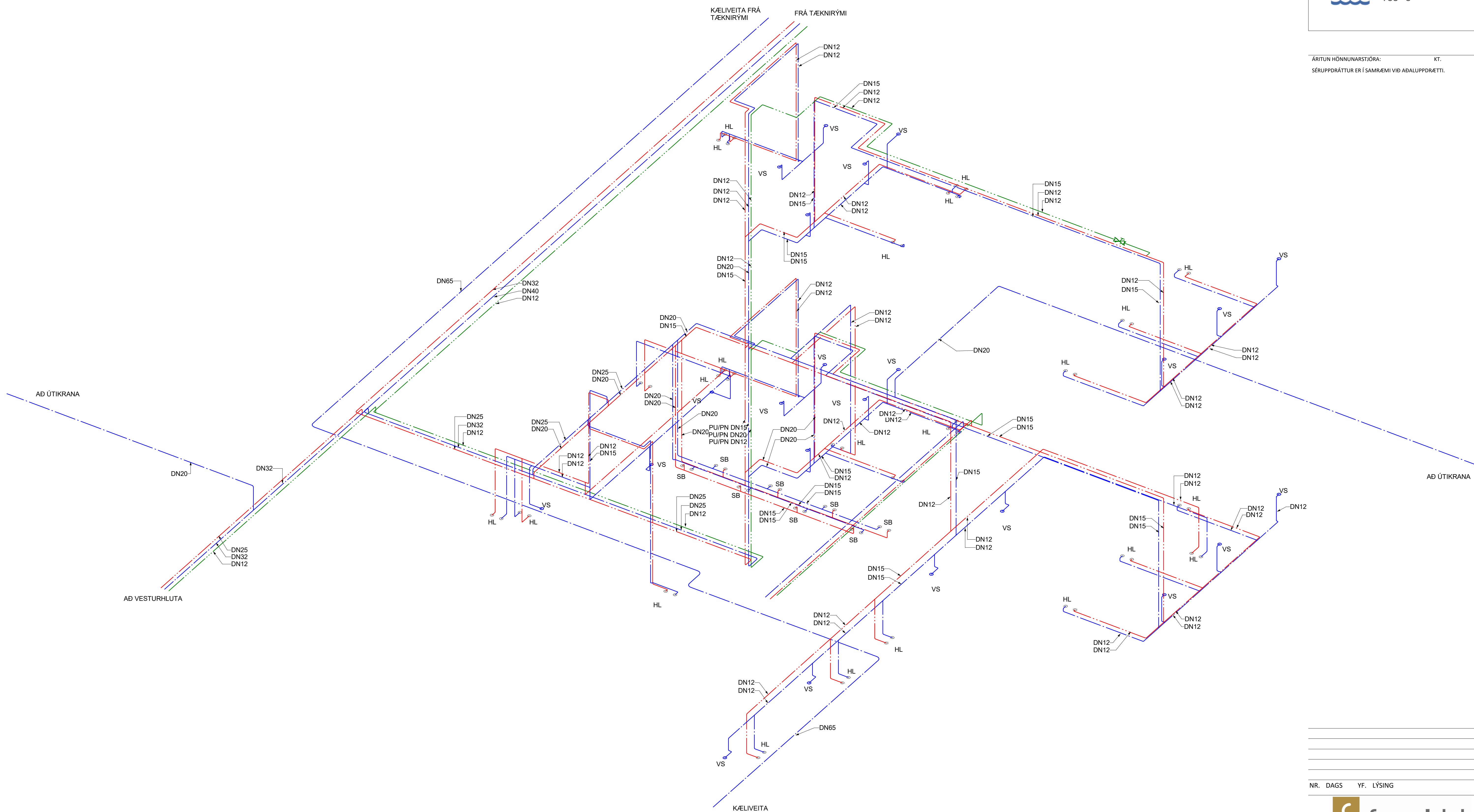

NR. DAGS YF. LÝSING



**FLUGVELLIR 1** HAFNARFJÖRÐUR  
ATVINNUHÚSNÆÐI  
NEYSLUVATN

RÚMMYND

SAMÞYKKT: *Högni Hróarsson* KT. 190765-3349

HÖNNUÐUR	YFIRFARID	DAGS. ÚTG.	DAGS. BREYT.
ASF	attil@ferill.is	HH	31.10.23
MKV. (A1)	VERKNR.	TEIKN. NR.	BREYT.
1:25	14014E	3-3001	



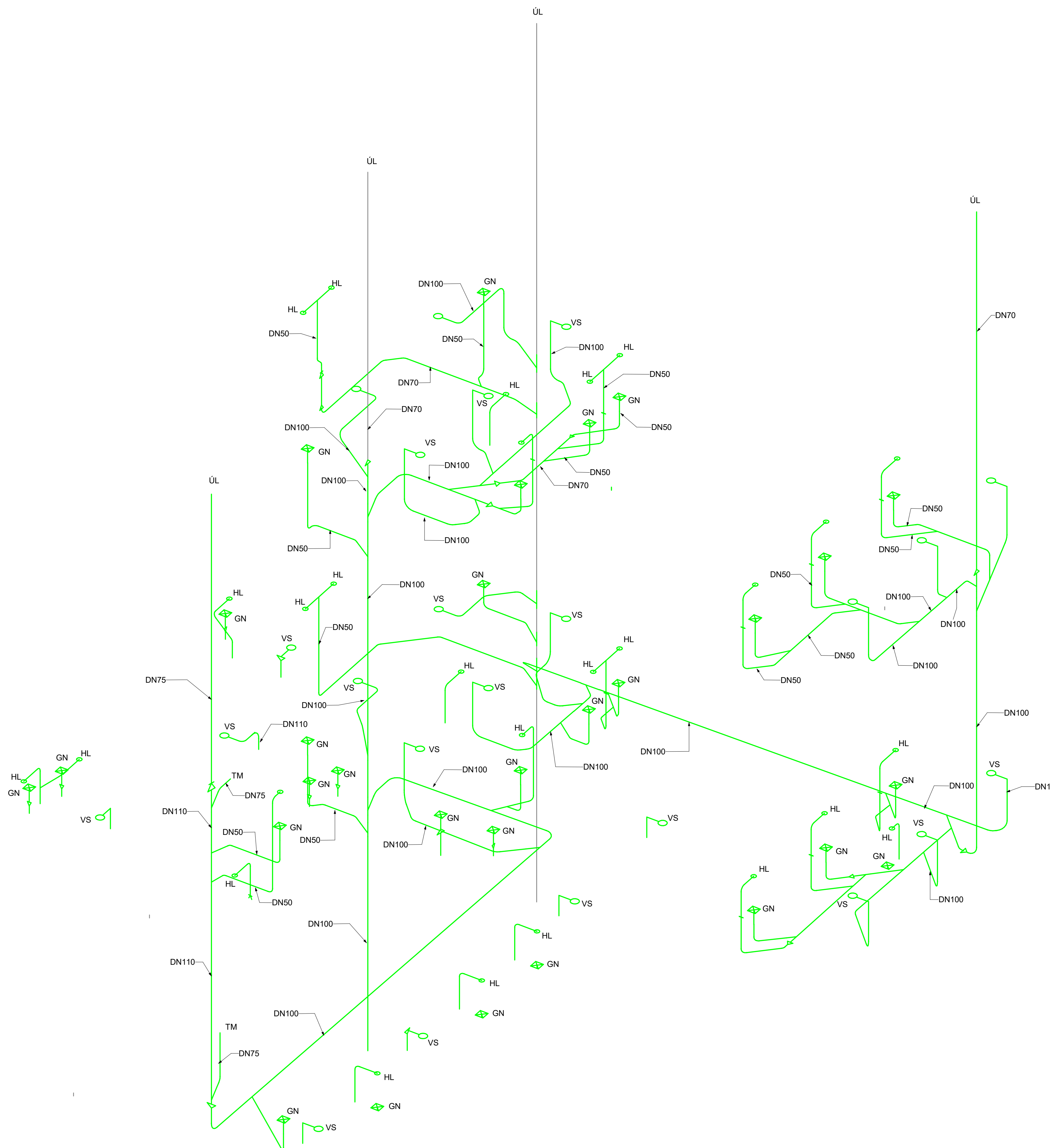

NR.	DAGS	YF.	LÝSING



**FLUGVELLIR 1** HAFNARFJÖRÐUR  
ATVINNUHÚSNÆÐI  
FRÁVEITUKERFI

RÚMMYND

SAMÞYKKT: *Högni Hróarsson* KT. 190765-3349

HÖNNUÐUR	YFIRFARID	DAGS. ÚTG.	DAGS. BREYT.
ASF	atli@ferill.is	HH	31.10.23
MKV. (A1)	VERKNR.	TEIKN. NR.	BREYT.
1:25	14014E	3-3002	